



EXPORTACIONES FORESTALES CHILENAS

Julio 2012

INSTITUTO FORESTAL



Área Información Forestal y
Análisis Económicos

**EXPORTACIONES
FORESTALES CHILENAS**
Enero-Julio 2012



"EXPORTACIONES FORESTALES CHILENAS – Enero-Julio 2012"

Elaborado por el Área de Información Forestal y Análisis Económico del Instituto Forestal, Sede Metropolitana.

La información base de este documento es proporcionada por el Servicio Nacional de Aduanas y corresponde al documento fuente: Declaración Única de Salida DUS.

Impreso en Santiago de Chile
Septiembre, 2012

INSTITUTO FORESTAL
e-mail: info@infor.cl,
Sitio web www.infor.cl

CONTENIDO

ANTECEDENTES GENERALES, 1

CUADROS RESUMEN, 4

PRINCIPALES PRODUCTOS EXPORTADOS, 13 (países, empresas y evolución mensual)

| | |
|--|----|
| <i>Pulpa blanqueada pino radiata</i> | 15 |
| <i>Pulpa cruda pino radiata</i> | 18 |
| <i>Pulpa blanqueada eucalipto</i> | 20 |
| <i>Madera aserrada tablonos pino radiata</i> | 23 |
| <i>Astillas eucalyptus nitens</i> | 26 |
| <i>Astillas eucalyptus globulus</i> | 28 |
| <i>Papel periódico</i> | 30 |
| <i>Tableros MDF pino radiata</i> | 32 |
| <i>Tablero contrachapado pino radiata</i> | 35 |
| <i>Tablero de partículas pino radiata</i> | 38 |
| <i>Chapa debobinada pino radiata</i> | 40 |
| <i>Madera cepillada pino radiata</i> | 42 |
| <i>Madera en bloques pino radiata</i> | 45 |
| <i>Madera finger-joint (blanks) pino radiata</i> | 47 |
| <i>Molduras sólidas pino radiata</i> | 50 |
| <i>Molduras MDF pino radiata</i> | 53 |
| <i>Tableros encolados de canto pino radiata</i> | 56 |
| <i>Marcos para puertas pino radiata</i> | 58 |
| <i>Puertas pino radiata</i> | 61 |
| <i>Frutos rosa mosqueta</i> | 63 |

ANEXOS, 67

| | |
|---|----|
| <i>Anexo 1. Exportaciones forestales según producto</i> | 69 |
| <i>Anexo 2. Exportaciones forestales según país destino</i> | 71 |
| <i>Anexo 3. Exportaciones forestales según exportador</i> | 73 |
| <i>Anexo 4. Exportaciones forestales mensuales</i> | 75 |

ANTECEDENTES GENERALES DE LAS EXPORTACIONES FORESTALES

Durante el mes de julio 2012, las empresas forestales del país, comercializaron en el exterior, productos forestales chilenos por un monto de, US\$ 446,5 millones, cifra que se sitúa un 1,9% por debajo de las exportaciones alcanzadas en junio recién pasado y a la vez un 12,8% más bajo que la cifra exportada en Julio del año pasado. Con estas cifras, el monto exportado entre enero y julio de este año, alcanza un valor de US\$ 3.122,8 millones en, cifra menor en un 7,4% en relación a lo exportado entre enero y Julio del año pasado.

EXPORTACIONES FORESTALES MENSUALES
(US\$ millones)

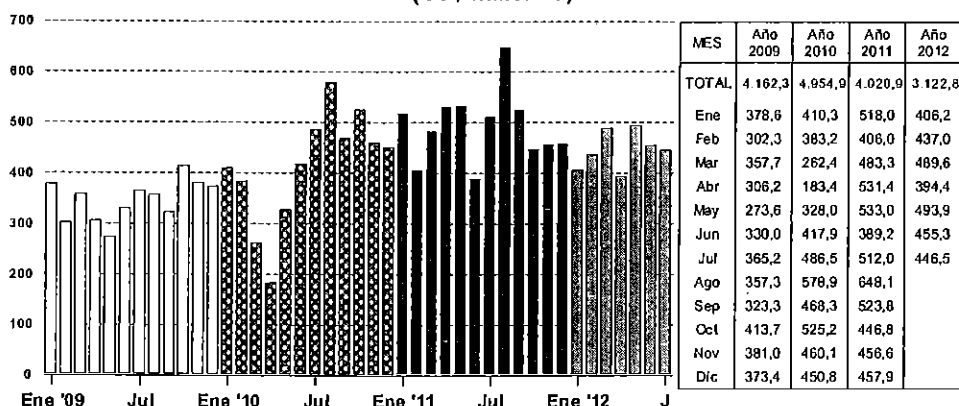

La carga movilizada por los puertos del país totalizó 7,2 millones de toneladas, valor menor en 3,8% respecto al total obtenido en igual periodo del año pasado, ubicándose como puertos principales: Coronel, San Vicente y Lirquén; a los cuales se destina respectivamente el 30,7%; 26,8%; y 23,5% del tonelaje total embarcado.

EVOLUCIÓN MENSUAL DEL PRECIO DE PULPA BLANQUEADA CONIFERAS
(US\$/tonelada)

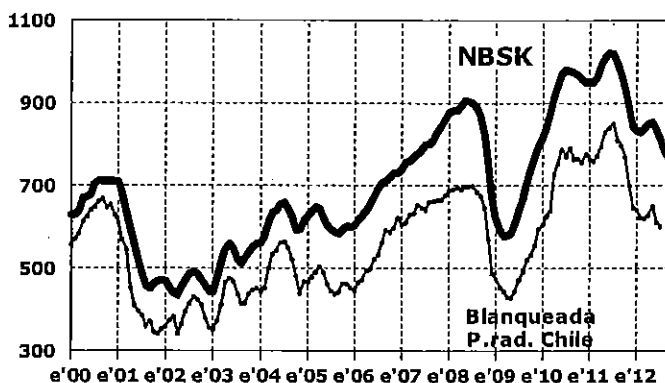

La baja en las exportaciones en estos 7 primeros meses del año 2012, se explica principalmente por la caída en el precio de la celulosa, producto que representa el 47,3% del total. La celulosa blanqueada de pino radiata que en el mes de Julio alcanzó los US\$ 601,6/ton registró una baja de -1,5% en relación al mes de junio y una baja de -29,2% respecto a Julio del año pasado.

Por su parte, el precio internacional de la pulpa NBSK, presenta una tendencia similar, manteniendo un ciclo de alza hasta junio del año 2011, donde registró un precio de US\$ 1.019,5 millones. Posteriormente comienza una leve tendencia a la baja que duró hasta marzo del año 2012, donde se produce un leve crecimiento que solo dura tres meses. Es así que en junio 2012 el precio de la celulosa NBSK alcanza a US\$ 834,8/tonelada, disminuyendo en un 2,9% en julio, donde alcanzó los US\$ 809,9/tonelada. Esta tendencia decreciente se visualiza que continuará en los próximos meses.

Productos

La celulosa, rubro que se ubica como el principal entre las exportaciones forestales del país, representa casi la mitad de las ventas al exterior de productos forestales chilenos. Su volumen exportado de 2,5 millones de toneladas, fue superior en un 10,7% en relación a igual periodo del año pasado, pero debido a una baja generalizada en los precios de los productos del rubro, la caída en el monto exportado se acentuó a -12,1%, alcanzando a US\$ 1.477 millones, los que fueron distribuidos en un 47,3% en exportaciones de celulosa blanqueada de pino y en un 43,5% en ventas de celulosa blanqueada de eucalipto.

El segundo grupo que incide fuertemente en la baja del monto exportado, es el grupo de papeles y cartones, el cual en conjunto representa el 12,4% del total. Con una menor demanda de un 8,9% y un leve aumento en los precios de algunos de los productos del grupo, da como resultado una baja de un 5,2% en el monto total exportado. Uno de los productos más destacados de este grupo es el papel para periódico, con US\$ 66 millones y un aporte de 17,2% al total del grupo.

El tercer grupo con mayor participación, los Tableros y chapas, contribuyen con un 9,4% al total. Este grupo presenta una caída en la demanda de 25,2%, con un leve aumento en el precio promedio del grupo, el que no logra revertir el resultado negativo de un -18,4% que se produce en el monto total exportado. Los tableros contrachapados son los que influyen mayormente en este grupo, puesto que representan el 56% del total.

La madera aserrada que aporta un 8,7% al total, se ubica en cuarto lugar y es uno de los pocos rubros que aumenta sus exportaciones tanto en volumen como en valor en 4,5% y 6,4% respectivamente, siendo la especie pino radiata la principal, con un volumen de venta que presenta el 99% del total.

Las astillas sin corteza se ubican a continuación, con un aporte de 7,3% en el total exportado. Su volumen disminuye en un 12,3%, pero debido a una leve mejoría de precios, el monto exportado en relación al periodo anterior disminuye en un 5,2%.

CUADRO 1
MONTO EXPORTADO POR PERÍODO SEGÚN PRODUCTO (US\$ mles), ENERO- JULIO

| PRODUCTO | 2011 | (%) | PRODUCTO | 2012 | (%) |
|-------------------------------------|-------------|-------|-------------------------------------|-------------|-------|
| TOTAL | 3.372.832,3 | 100,0 | TOTAL | 3.122.878,3 | 100,0 |
| PRINCIPALES PRODUCTOS | 2.811.735,0 | 83,4 | PRINCIPALES PRODUCTOS | 2.569.487,2 | 82,3 |
| PULPA BLANQUEADA PINO RADIATA | 789.064,3 | 23,4 | PULPA BLANQUEADA PINO RADIATA | 698.375,6 | 22,4 |
| PULPA BLANQUEADA EUCALIPTO | 725.484,1 | 21,5 | PULPA BLANQUEADA EUCALIPTO | 642.109,8 | 20,6 |
| MADERA ASERR. TABLONES PINO RADIATA | 250.529,5 | 7,4 | MADERA ASERR. TABLONES PINO RADIATA | 267.674,0 | 8,6 |
| TABLERO CONTRACHAPADO PINO RADIATA | 233.231,2 | 6,9 | CARTULINA MULTICAPAS ESTUCADA S/I | 203.266,7 | 6,5 |
| CARTULINA MULTICAPAS ESTUCADA S/I | 189.658,5 | 5,6 | ASTILLAS SIN CORTEZA EUCALIPTO | 183.230,6 | 5,9 |
| ASTILLAS SIN CORTEZA EUCALIPTO | 185.213,5 | 5,5 | TABLERO CONTRACHAPADO PINO RADIATA | 162.954,2 | 5,2 |
| PULPA CRUDA PINO RADIATA | 166.318,3 | 4,9 | PULPA CRUDA PINO RADIATA | 136.540,8 | 4,4 |
| MOLDURAS DE MADERA PINO RADIATA | 107.100,8 | 3,2 | MOLDURAS DE MADERA PINO RADIATA | 123.554,1 | 4,0 |
| TABLERO MDF PINO RADIATA | 84.336,1 | 2,5 | TABLERO MDF PINO RADIATA | 85.195,6 | 2,7 |
| PAPEL PERIODICO S/I | 80.798,6 | 2,4 | PAPEL PERIODICO S/I | 66.585,9 | 2,1 |
| OTROS | 561.097,3 | 16,6 | OTROS | 553.391,1 | 17,7 |

A nivel de producto y especie, los 20 principales representan el 92,5% de la cifra total del período, destacándose con los mayores crecimientos: los pañales desechables (24,9%); la madera cepillada

de pino radiata (20,5%), la moldura sólida de pino radiata (15,4%) y los tableros encolados de canto (13,9%). En tanto las bajas más pronunciadas se presentaron en: tablero contrachapado de pino (30%), astillas sin corteza de eucaliptus nitens (20,3%).

MERCADOS

De un total de 107 mercados de destino de los productos forestales chilenos, los 10 principales representan el 72,2% del valor exportado por el sector forestal. China, Estados Unidos y Japón encabezan la lista en el ranking de países compradores de productos forestales chilenos. Entre estos mercados, las compras más destacadas fueron las efectuadas por el mercado Chino (18,8%), con ventas por US\$ 587 millones y una baja de -3,4% en relación a las compras realizadas durante enero-julio del año 2011. Esta baja es el reflejo de la caída del precio de la celulosa, principal producto importado por China desde nuestro país.

CUADRO 2
MONTO EXPORTADO POR PERÍODO SEGÚN PAÍS DE DESTINO (US\$ miles), ENERO- JULIO

| PAÍSES DE DESTINO | 2011 | (%) | PAÍSES DE DESTINO | 2012 | (%) |
|--------------------|-------------|-------|--------------------|-------------|-------|
| TOTAL | 3.372.832,3 | 100,0 | TOTAL | 3.122.878,3 | 100,0 |
| PRINCIPALES PAISES | 2.416.701,8 | 71,7 | PRINCIPALES PAISES | 2.254.373,7 | 72,2 |
| CHINA | 607.878,0 | 18,0 | CHINA | 587.401,0 | 18,8 |
| ESTADOS UNIDOS | 362.827,9 | 10,8 | ESTADOS UNIDOS | 337.355,0 | 10,8 |
| JAPÓN | 307.632,8 | 9,1 | JAPÓN | 308.973,6 | 9,9 |
| ITALIA | 233.892,9 | 6,9 | HOLANDA | 190.045,7 | 6,1 |
| HOLANDA | 195.351,2 | 5,8 | MÉXICO | 186.298,2 | 6,0 |
| COREA DEL SUR | 186.701,9 | 5,5 | COREA DEL SUR | 179.295,1 | 5,7 |
| MÉXICO | 176.267,3 | 5,2 | ITALIA | 131.546,5 | 4,2 |
| ARGENTINA | 119.102,5 | 3,5 | PERÚ | 130.873,1 | 4,2 |
| PERÚ | 117.193,2 | 3,5 | COLOMBIA | 105.399,0 | 3,4 |
| COLOMBIA | 109.854,1 | 3,3 | ARGENTINA | 97.186,3 | 3,1 |
| OTROS | 956.130,5 | 28,3 | OTROS | 868.504,6 | 27,8 |

Estados Unidos, mercado que ocupa la segunda posición en el ranking, adquirió productos por US\$ 337,4 millones (10,8%). Este país presentó una baja de 7% en el monto que importa desde Chile, debido a los efectos provocados por la crisis mundial. En tanto Japón, que ocupó el tercer lugar con US\$ 309 millones, aumentó levemente sus compras en 0,4% en relación al año 2011.

En relación a los continentes, el mercado asiático continúa como líder en los destinos de las exportaciones forestales chilenas, mercado que adquirió el 43% de las ventas del país. Sus compras por US\$ 1.342 millones, disminuyeron en un 2,8% en relación a enero-julio del 2011, principalmente por los embarques de celulosa, producto que representa el 65% del total adquirido por Asia. Por su parte, el mercado europeo concentra el 18,2% de las exportaciones del período, registrando una caída de 25,9% en relación a enero-julio 2012. Esta baja se debe principalmente a menores embarques de celulosa, producto que representa el 75% del total de este continente.

El mercado norteamericano se ubica a continuación con compras por US\$ 562 millones y un 18% de participación en el total. Sus compras fueron menores en un 1,4% en relación al año anterior.

EMPRESAS

Un total de 677 empresas exportaron productos forestales chilenos durante los primeros siete meses del presente año, de las cuales solo las 10 principales comercializaron el 82,1% del total, equivalente a un monto de US\$ 2.565 millones. La principal de ellas, Celulosa Arauco y Constitución, comercializó productos por US\$ 900 millones, equivalentes al 28,8% del monto total del periodo, con una baja de 12,5% respecto a las ventas realizadas en igual periodo del año 2011. CMPC Celulosa, empresa que ocupa el segundo lugar en el ranking representó el 18,8% del total con ventas por US\$ 585,7 millones, las cuales disminuyeron en un 11,3% en relación al año 2011.

CUADRO 3
MONTO EXPORTADO POR PERÍODO SEGÚN EXPORTADOR (US\$ miles), ENERO- JULIO

| EXPORTADOR | 2011 | (%) | EXPORTADOR | 2012 | (%) |
|-------------------------------------|-------------|-------|------------------------------------|-------------|-------|
| TOTAL | 3.372.832,3 | 100,0 | TOTAL | 3.122.878,3 | 100,0 |
| PRINCIPALES PAISES | 2.770.049,3 | 82,1 | PRINCIPALES PAISES | 2.564.559,9 | 82,1 |
| CELULOSA ARAUCO Y CONSTITUCION S.A. | 1.028.832,0 | 30,5 | CELULOSA ARAUCO Y CONSTITUCION S.A | 900.237,8 | 28,8 |
| CMPC CELULOSA S.A. | 660.308,6 | 19,6 | CMPC CELULOSA S.A. | 585.659,2 | 18,8 |
| ASERRADEROS ARAUCO S.A. | 255.239,8 | 7,6 | ASERRADEROS ARAUCO S.A. | 276.838,4 | 8,9 |
| PANELES ARAUCO S.A. | 244.691,9 | 7,3 | CARTULINAS CMPC S.A. | 203.724,3 | 6,5 |
| CARTULINAS CMPC S.A. | 190.942,1 | 5,7 | PANELES ARAUCO S.A. | 187.299,0 | 6,0 |
| CMPC MADERAS S.A. | 144.819,3 | 4,3 | CMPC MADERAS S.A. | 155.487,7 | 5,0 |
| MASISA S.A. | 102.537,0 | 3,0 | MASISA S.A. | 114.737,1 | 3,7 |
| INDUSTRIAS FORESTALES S.A. | 54.682,1 | 1,6 | FORESTAL DEL SUR S.A. | 50.462,7 | 1,6 |
| CONSORCIO MADERERO S.A. | 46.065,2 | 1,4 | ASTILLAS EXPORTACIONES LTDA. | 46.368,3 | 1,5 |
| COMACO S.A. | 41.931,3 | 1,2 | PAPELES RIO VERGARA S.A. | 43.745,4 | 1,4 |
| OTROS | 602.783,0 | 17,9 | OTROS | 558.318,4 | 17,9 |

Al revisar las empresas pertenecientes a los dos grandes grupos económicos del país, se visualiza que el grupo de empresas Arauco representa el 43,8% del total, con una baja en sus ventas de un 10,7% en relación al año anterior; en tanto el grupo de empresas CMPC, que representa el 31,6% del total, experimentaron una baja similar de un 10,9% en relación al año 2011.

CUADRO 4
MONTO EXPORTADO POR PERÍODO SEGÚN PUERTO DE EMBARQUE (US\$ miles), ENERO- JULIO

| PUERTO | 2011 | (%) | PUERTO | 2012 | (%) |
|--------------------|-------------|-------|--------------------|-------------|-------|
| TOTAL | 3.372.832,3 | 100,0 | TOTAL | 3.122.878,3 | 100,0 |
| PRINCIPALES PAISES | 3.364.854,6 | 99,8 | PRINCIPALES PAISES | 3.115.086,0 | 99,8 |
| LIRQUÉN | 1.169.677,4 | 34,7 | LIRQUÉN | 968.693,1 | 31,0 |
| CORONEL | 870.910,6 | 25,8 | SAN VICENTE | 944.836,3 | 30,3 |
| SAN VICENTE | 813.209,8 | 24,1 | CORONEL | 716.189,9 | 22,9 |
| SAN ANTONIO | 227.723,6 | 6,8 | SAN ANTONIO | 224.020,6 | 7,2 |
| LOS LIBERTADORES | 140.616,2 | 4,2 | LOS LIBERTADORES | 116.423,0 | 3,7 |
| VALPARAÍSO | 75.458,6 | 2,2 | VALPARAÍSO | 69.333,3 | 2,2 |
| CORRAL | 28.516,2 | 0,8 | CORRAL | 31.945,7 | 1,0 |
| CALBUCO | 18.155,7 | 0,5 | CALBUCO | 27.777,2 | 0,9 |
| PINO HACHADO | 12.273,1 | 0,4 | PINO HACHADO | 11.135,5 | 0,4 |
| CHUNGARÁ | 8.313,3 | 0,2 | CHUNGARÁ | 4.731,4 | 0,2 |
| OTROS | 7.977,7 | 0,2 | OTROS | 7.792,2 | 0,2 |

CUADRO 5
EXPORTACIONES FORESTALES SEGÚN GRUPOS Y PRODUCTOS

| MONTO (Miles US\$FOB) | | | GRUPO/ PRODUCTO | UNIDAD | VOLUMEN | | |
|-----------------------|-------------|--------|---|--------|--------------|-------------|--------|
| ENERO- JULIO | | Var | | | ENERO- JULIO | | Var |
| 2012 | 2011 | % | | | 2012 | 2011 | % |
| 3.122.878,3 | 3.372.832,3 | -7,4 | TOTAL | | | | |
| 1.477.040,9 | 1.680.945,4 | -12,1 | PULPA | (t) | 2.495.000,9 | 2.253.310,4 | 10,7 |
| 698.375,6 | 789.064,3 | -11,5 | Blanqueada pino radiata | | 1.118.569,8 | 983.901,5 | 13,7 |
| 642.109,8 | 725.484,1 | -11,5 | Blanqueada eucalipto | | 1.144.802,9 | 1.038.093,3 | 10,3 |
| 136.540,8 | 166.318,3 | -17,9 | Cruda pino radiata | | 231.590,4 | 231.230,8 | 0,2 |
| 14,9 | 78,8 | -81,1 | Otras pulpas | | 37,8 | 84,7 | -55,4 |
| 386.181,9 | 407.228,2 | -5,2 | PAPELES, CARTONES Y SUS DERIVADOS | (t) | 371.384,2 | 407.786,6 | -8,9 |
| 66.585,9 | 80.798,6 | -17,6 | Papel periódico | | 98.814,6 | 121.400,2 | -18,6 |
| 319.595,9 | 326.429,6 | -2,1 | Otros papeles, cartones y derivados | | 272.569,6 | 286.386,4 | -4,8 |
| 292.018,0 | 357.926,2 | -18,4 | TABLEROS Y CHAPAS | (t) | 434.940,7 | 581.795,8 | -25,2 |
| 103.820,1 | 101.611,9 | 2,2 | Tableros de fibra (MDF, Hardboard) | | 181.650,8 | 207.451,3 | -12,4 |
| 16.518,2 | 14.475,6 | 14,1 | Tableros de partículas | | 32.552,7 | 31.753,8 | 2,5 |
| 163.477,1 | 233.891,3 | -30,1 | Tableros contrachapados (3) | | 206.397,8 | 325.807,3 | -36,7 |
| 6.363,1 | 4.506,3 | 41,2 | Chapas | | 10.962,0 | 8.809,0 | 24,4 |
| 1.730,4 | 3.319,3 | -47,9 | Tableros OSB | | 3.267,9 | 7.860,8 | -58,4 |
| 109,2 | 121,7 | -10,3 | Otros | | 109,5 | 113,6 | -3,7 |
| 270.419,7 | 254.087,0 | 6,4 | MADERA ASERRADA (1) | (m3) | 1.210.819,3 | 1.159.125,3 | 4,5 |
| 267.918,5 | 251.405,7 | 6,6 | Pino radiata | | 1.205.435,6 | 1.152.875,0 | 4,6 |
| 2.501,2 | 2.681,3 | -6,7 | Otras especies | | 5.383,7 | 6.250,3 | -13,9 |
| 227.087,4 | 239.630,5 | -5,2 | ASTILLAS | (t) | 2.657.257,2 | 3.030.266,7 | -12,3 |
| 26,5 | 43,2 | -38,7 | Nativas | | 19,8 | 39,7 | -50,0 |
| 226.560,8 | 239.587,3 | -5,4 | Eucalipto | | 2.650.501,4 | 3.030.227,0 | -12,5 |
| 500,1 | 0,0 | 100,0 | Pino radiata | | 6.736,0 | 0,0 | 100,0 |
| 190.793,9 | 168.230,2 | 13,4 | MOLDURAS | (t) | 142.046,2 | 135.562,9 | 4,8 |
| 125.105,2 | 107.996,6 | 15,8 | Molduras solidas | | 76.945,6 | 73.573,6 | 4,6 |
| 65.688,7 | 60.233,6 | 9,1 | Molduras de fibra | | 65.100,5 | 61.989,3 | 5,0 |
| 116.948,5 | 112.206,4 | 4,2 | OTROS GRUPOS | (t) | 88.027,7 | 78.387,4 | 12,3 |
| 32.187,3 | 34.668,9 | -7,2 | PRODUCTOS NO MADEREROS | | 10.159,2 | 11.555,8 | -12,1 |
| 37.538,8 | 33.184,9 | 13,1 | PRODUCTOS PARA CONSTRUCCION (4) | | 25.365,3 | 23.254,0 | 9,1 |
| 6.998,5 | 5.555,5 | 26,0 | CAJAS Y OTROS ENVASES Y PLATAFORMAS | | 12.457,2 | 8.616,2 | 44,6 |
| 40.223,9 | 38.797,1 | 3,7 | OTROS | | 40.046,0 | 34.961,5 | 14,5 |
| 96.547,9 | 85.611,9 | 12,8 | MADERA ELABORADA CEPILLADA Y CLEAR (2) | (m3) | 277.456,5 | 251.004,1 | 10,5 |
| 96.418,2 | 85.433,4 | 12,9 | Pino radiata | | 277.102,5 | 250.427,0 | 10,7 |
| 129,7 | 178,6 | -27,4 | Otras especies | | 354,0 | 577,1 | -38,7 |
| 7.575,8 | 8.929,4 | -15,2 | MUEBLES DE MADERA Y SUS PARTES Y PIEZAS | (t) | 2.238,3 | 2.786,1 | -19,7 |
| 1.849,5 | 2.961,5 | -37,5 | Partes y piezas de muebles | | 695,2 | 1.204,1 | -42,3 |
| 1.992,3 | 1.987,1 | 0,3 | Cómodas y veladores | | 587,8 | 586,0 | 0,3 |
| 3.734,0 | 3.980,8 | -6,2 | Otros | | 955,3 | 996,0 | -4,1 |
| 638,4 | 2.005,3 | -68,2 | TROZAS | (m3) | 4.950,4 | 18.535,4 | -73,3 |
| 0,0 | 24,1 | -100,0 | Trozaz para pulpa | | 0,0 | 217,0 | -100,0 |
| 638,4 | 1.981,3 | -67,8 | Trozaz para aserrar y chapas | | 4.950,4 | 18.318,4 | -73,0 |
| 57.625,9 | 56.031,6 | 2,8 | PUERTAS, VENTANAS Y SUS MARCOS | (t) | 35.972,7 | 37.518,1 | -4,1 |
| 29.540,7 | 28.849,6 | 2,4 | Puertas | | 12.800,3 | 13.151,2 | -2,7 |
| 12.836,4 | 13.394,4 | -4,2 | Marcos para puertas | | 7.817,3 | 9.688,9 | -19,3 |
| 15.248,8 | 13.787,6 | 10,6 | Otros | | 15.355,2 | 14.678,1 | 4,6 |

(1) Incluye madera aserrada tablones, basas, tapas. (2) Incluye madera cepillada, madera en bloques, cutstocks y madera finger-joint (blanks y boards). (3) Incluye placas carpinteras. (4) Considera productos de carpintería y productos encolados.

CUADRO 6
VARIACIÓN DEL VALOR EN LOS 20 PRINCIPALES
PRODUCTOS FORESTALES EXPORTADOS (*)
 Variación Ene-Julio '12 / Ene-Julio '11

| LOS PRODUCTOS QUE SUBEN | Var % |
|-----------------------------------|-------|
| PAÑALES DESECHABLES S/I | 24,9 |
| MADERA CEPILLADA PINO RADIATA | 20,5 |
| MOLDURAS DE MADERA PINO RADIATA | 15,4 |
| TABLEROS ENCOLADOS DE CANTO PINO | 13,9 |
| MOLDURAS MDF PINO RADIATA | 9,1 |
| CARTULINA MULTICAPAS ESTUCADA S/I | 7,2 |
| MADERA ASERRADA TABLONES PINO | 6,8 |
| CARAS DE PUERTAS MOLDEADAS PINO | 6,0 |
| MADERA FINGER JOINT (BLANKS) PINO | 3,1 |
| PUERTAS PINO RADIATA | 2,0 |
| TABLERO MDF PINO RADIATA | 1,0 |
| LOS PRODUCTOS QUE BAJAN | Var % |
| SACOS Y BOLSAS DE PAPEL S/I | -0,9 |
| ASTILLAS SIN CORTEZA EUCALIPTO | -1,1 |
| MARCOS PARA PUERTAS PINO RADIATA | -4,0 |
| PULPA BLANQUEADA EUCALIPTO | -11,5 |
| PULPA BLANQUEADA PINO RADIATA | -11,5 |
| PAPEL PERIODICO S/I | -17,6 |
| PULPA CRUDA PINO RADIATA | -17,9 |
| ASTILLAS S/C EUCALIPTUS NITENS | -20,3 |
| TABLERO CONTRACHAPADO PINO | -30,1 |

(*) 20 principales productos Enero-Julio 2012, que representan el 92,5% del total exportado en el período. Ver anexo 1

PAÍSES DE DESTINO PARA PRODUCTOS SELECCIONADOS

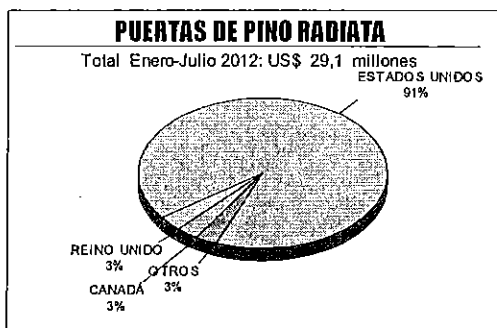
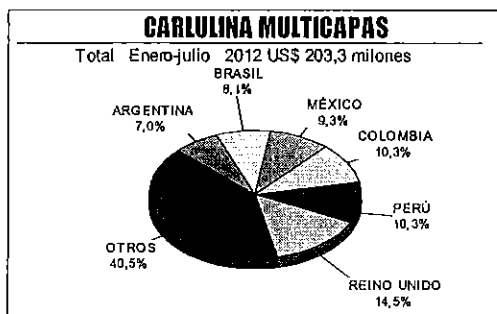

CUADRO 7
VARIACIÓN EN LOS 20 PRINCIPALES PAÍSES DE DESTINO (*)
 Variación Ene-Junio '12 / Ene-Junio '11

| LOS PAÍSES QUE SUBEN | % |
|----------------------|-------|
| CANADÁ | 24,4 |
| PERÚ | 11,7 |
| REINO UNIDO | 10,0 |
| ECUADOR | 9,9 |
| AUSTRALIA | 7,0 |
| MÉXICO | 5,7 |
| VENEZUELA | 1,6 |
| JAPÓN | 0,4 |
| LOS PAÍSES QUE BAJAN | % |
| HOLANDA | -2,7 |
| CHINA | -3,4 |
| COREA DEL SUR | -4,0 |
| COLOMBIA | -4,1 |
| TAIWÁN | -5,5 |
| ESTADOS UNIDOS | -7,0 |
| TAILANDIA | -9,7 |
| FRANCIA | -10,8 |
| BRASIL | -12,9 |
| ARGENTINA | -18,4 |
| ALEMANIA | -21,8 |
| ITALIA | -43,8 |

(*) 20 principales países Enero-Julio 2012, que representan el 89,6% del total exportado en el período. Ver anexo 2.

PRODUCTOS EXPORTADOS EN PAÍSES SELECCIONADOS

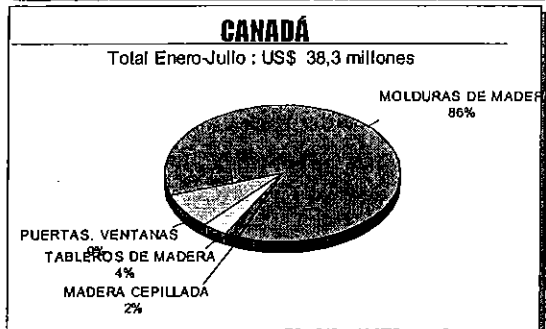
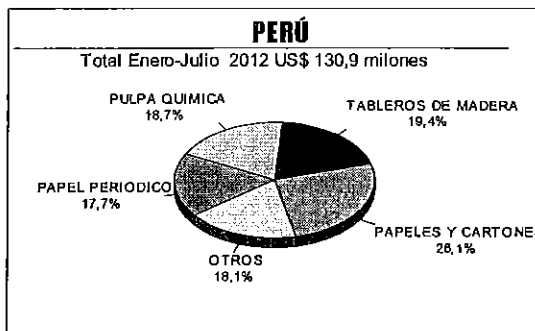

CUADRO 8
EXPORTACIONES SEGÚN PRINCIPALES PAISES Y SUS PRODUCTOS

| PAÍS / PRODUCTO | ENERO-JULIO US\$ FOB | | |
|---|----------------------|--------------------|--------------|
| | Monto 2011 | Monto 2012 | Var % |
| CHINA | 607.877.986 | 587.401.013 | -3,4 |
| Pulpa blanqueada pino radiata | 367.299.347 | 390.432.083 | 6,3 |
| Pulpa blanqueada eucalipto | 122.630.564 | 77.157.559 | -37,1 |
| Madera aserrada tablonos pino radiata | 46.059.632 | 56.413.342 | 22,5 |
| Pulpa cruda pino radiata | 56.486.878 | 48.514.787 | -14,1 |
| Madera cepillada pino radiata | 7.332.774 | 10.966.416 | 49,6 |
| Musgo s/i | 926.550 | 1.851.263 | 99,8 |
| Madera aserrada tablonos lenga | 287.682 | 433.615 | 50,7 |
| Tablero mdf pino radiata | 744.940 | 399.913 | -46,3 |
| Cartulina multicapas estucada s/i | 350.938 | 345.182 | -1,6 |
| Papel periodico s/i | 2.730.214 | 306.923 | -88,8 |
| ESTADOS UNIDOS | 362.827.898 | 337.355.036 | -7,0 |
| Molduras de madera pino radiata | 90.888.404 | 100.580.144 | 10,7 |
| Molduras mdf pino radiata | 44.446.739 | 45.206.294 | 1,7 |
| Tablero contrachapado pino radiata | 70.958.808 | 40.626.317 | -42,7 |
| Puertas pino radiata | 26.322.478 | 26.427.868 | 0,4 |
| Tableros encolados de canto pino radiata | 20.439.803 | 22.689.797 | 11,0 |
| Madera finger joint (blanks) pino radiata | 18.884.394 | 18.481.965 | -2,1 |
| Cartulina multicapas estucada s/i | 10.067.769 | 12.016.203 | 19,4 |
| Marcos para puertas pino radiata | 8.937.300 | 8.925.430 | -0,1 |
| Pulpa cruda pino radiata | 5.601.566 | 8.013.283 | 43,1 |
| Caras de puertas moldeadas pino radiata | 5.284.639 | 5.535.846 | 4,8 |
| JAPÓN | 307.632.848 | 308.973.625 | 0,4 |
| Astillas sin corteza eucalipto | 158.394.398 | 183.229.437 | 15,7 |
| Astillas sin corteza eucaliptus nitens | 54.373.779 | 43.330.115 | -20,3 |
| Madera aserrada tablonos pino radiata | 38.379.663 | 32.370.912 | -15,7 |
| Pulpa blanqueada pino radiata | 24.712.816 | 20.295.293 | -17,9 |
| Pulpa blanqueada eucalipto | 9.354.370 | 8.563.873 | -8,5 |
| Madera cepillada pino radiata | 5.939.113 | 6.399.179 | 7,7 |
| Madera finger joint (blanks) pino radiata | 5.107.813 | 5.761.135 | 12,8 |
| Tablero contrachapado pino radiata | 3.781.762 | 1.831.276 | -51,6 |
| Tablero mdf pino radiata | 1.029.556 | 1.648.384 | 60,1 |
| Pulpa cruda pino radiata | 2.197.504 | 1.271.216 | -42,2 |
| HOLANDA | 195.351.192 | 190.045.701 | -2,7 |
| Pulpa blanqueada eucalipto | 128.589.471 | 137.949.894 | 7,3 |
| Pulpa blanqueada pino radiata | 32.834.455 | 28.244.366 | -14,0 |
| Tablero contrachapado pino radiata | 23.556.440 | 11.569.810 | -50,9 |
| Cartulina multicapas estucada s/i | 8.403.394 | 7.569.492 | -9,9 |
| Parques, tablas para pisos s/i | | 1.549.267 | |
| Musgo s/i | 613.001 | 875.753 | 42,9 |
| Pulpa cruda pino radiata | 558.246 | 845.039 | 51,4 |
| Frutos rosa mosqueta | 10.441 | 564.172 | 5303,3 |
| Molduras mdf pino radiata | 54.174 | 245.147 | 352,5 |
| Madera aserrada tablonos pino radiata | 241.971 | 231.670 | -4,3 |
| COREA DEL SUR | 186.701.875 | 179.295.058 | -4,0 |
| Pulpa blanqueada eucalipto | 70.779.503 | 84.852.319 | 19,9 |
| Pulpa blanqueada pino radiata | 59.491.704 | 42.664.042 | -28,3 |
| Madera aserrada tablonos pino radiata | 33.239.077 | 33.270.860 | 0,1 |
| Pulpa cruda pino radiata | 13.213.662 | 12.056.997 | -8,8 |
| Tableros encolados de canto pino radiata | 2.238.330 | 3.710.866 | 65,8 |
| Chapa debobinada alamo | 63.882 | 780.852 | 1122,3 |
| Tablero contrachapado pino radiata | 5.772.849 | 526.706 | -90,9 |
| Madera cepillada pino radiata | 245.579 | 364.959 | 48,6 |
| Musgo s/i | 435.435 | 360.728 | -17,2 |
| Chapa debobinada tepa | 452.691 | 209.676 | -53,7 |
| ITALIA | 233.892.870 | 131.546.548 | -43,8 |
| Pulpa blanqueada eucalipto | 125.400.303 | 66.242.299 | -47,2 |
| Pulpa blanqueada pino radiata | 82.052.710 | 46.404.785 | -43,4 |
| Cartulina multicapas estucada s/i | 9.355.986 | 9.317.133 | -0,4 |
| Tablero contrachapado pino radiata | 12.755.638 | 5.992.870 | -53,0 |
| Pulpa cruda pino radiata | 1.591.510 | 1.451.734 | -8,8 |
| Hongos s/i | 644.458 | 433.157 | -32,8 |
| Pellets de madera s/i | 40.285 | 345.741 | 758,2 |
| HONGOS Boletus luteus | 559.792 | 251.045 | -55,2 |
| Tablero mdf pino radiata | 87.558 | 192.563 | 119,9 |
| Barricas roble fran/amer | 229.071 | 186.763 | -18,5 |

Nota: Se presentan los diez principales productos por cada país, según monto de enero-julio 2012.

CUADRO 9
EXPORTACIONES FORESTALES POR ZONA GEOGRÁFICA

| ZONA GEOGRÁFICA | ENERO-JULIO 2011 | | ENERO-JULIO 2012 | | Var (%) |
|-----------------------------|----------------------|--------------|----------------------|--------------|-------------|
| | US\$ FOB | (%) | US\$ FOB | (%) | |
| ASIA | 1.380.775.109 | 40,9 | 1.341.772.599 | 43,0 | -2,8 |
| EUROPA | 766.524.671 | 22,7 | 568.157.826 | 18,2 | -25,9 |
| AMERICA DEL NORTE | 569.880.887 | 16,9 | 561.952.130 | 18,0 | -1,4 |
| AMERICA DEL SUR | 515.771.995 | 15,3 | 498.912.135 | 16,0 | -3,3 |
| AMERICA CENTRAL Y EL CARIBE | 80.034.869 | 2,4 | 88.266.127 | 2,8 | 10,3 |
| OCEANIA | 54.831.292 | 1,6 | 59.129.288 | 1,9 | 7,8 |
| AFRICA | 4.972.850 | 0,1 | 4.688.158 | 0,2 | -5,7 |
| OTROS | 40.619 | 0,0 | | | -100,0 |
| TOTAL | 3.372.832.292 | 100,0 | 3.122.878.263 | 100,0 | -7,4 |

CUADRO 10
EXPORTACIONES FORESTALES POR BLOQUES COMERCIALES DE INTERÉS

| BLOQUE COMERCIAL | ENERO-JULIO 2011 | | ENERO-JULIO 2012 | | VAR. (%) |
|------------------|------------------|------|------------------|------|-------------|
| | US\$ FOB | (%) | US\$ FOB | (%) | |
| APEC | 2.026.144.033,5 | 60,1 | 1.994.146.348,2 | 63,9 | -1,6 |
| ALADI | 691.982.340,8 | 20,5 | 685.735.745,3 | 22,0 | -0,9 |
| NAFTA | 569.880.886,5 | 16,9 | 561.952.129,6 | 18,0 | -1,4 |
| UE | 752.206.735,7 | 22,3 | 561.467.877,9 | 18,0 | -25,4 |
| CAN | 339.631.284,5 | 10,1 | 351.801.878,6 | 11,3 | 3,6 |
| MERCOSUR | 175.479.978,3 | 5,2 | 146.893.191,6 | 4,7 | -16,3 |
| ASEAN | 86.552.305,4 | 2,6 | 78.088.572,1 | 2,5 | -9,8 |
| EFTA | 3.564.834,6 | 0,1 | 2.593.734,8 | 0,1 | -27,2 |

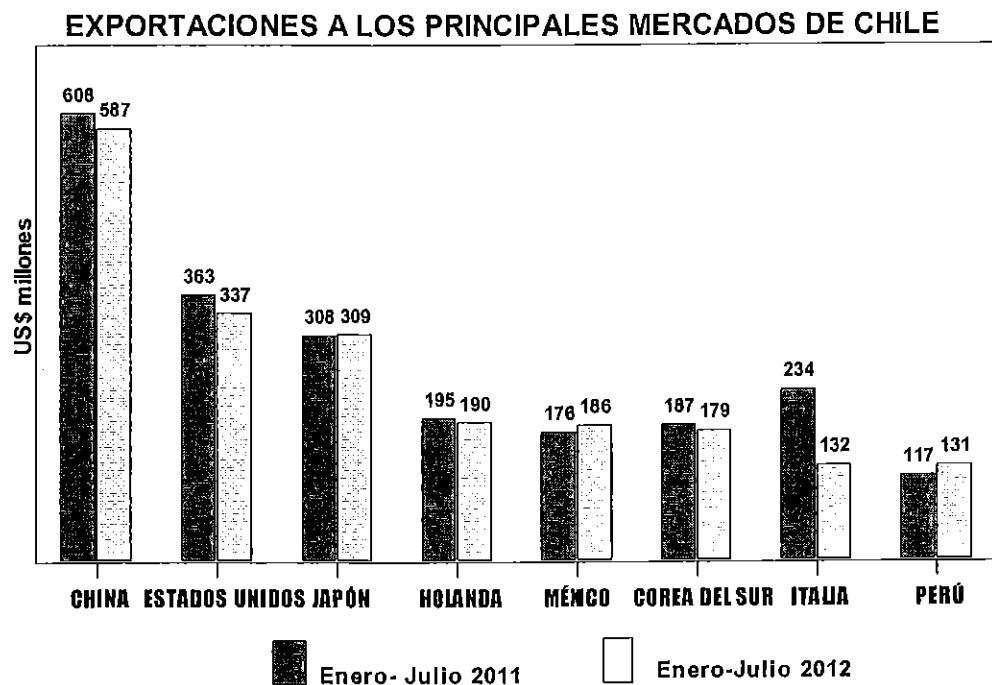

CUADRO 11
EXPORTACIONES SEGÚN PRINCIPALES EXPORTADORES Y PRODUCTOS (US\$ FOB)

| EXPORTADOR PRODUCTO | ENERO- JULIO | | VAR % |
|---|---------------|-------------|----------|
| | 2011 | 2012 | |
| CELULOSA ARAUCO Y CONSTITUCION S.A. | 1.028.831.987 | 900.237.813 | -12,5 |
| Pulpa blanqueada pino radiata | 544.522.216 | 474.569.335 | -12,8 |
| Pulpa blanqueada eucalipto | 319.060.929 | 289.124.951 | -9,4 |
| CMPC CELULOSA S.A. | 660.308.603 | 585.659.186 | -11,3 |
| Pulpa blanqueada eucalipto | 406.423.132 | 352.984.808 | -13,1 |
| Pulpa blanqueada pino radiata | 244.527.040 | 223.729.059 | -8,5 |
| ASERRADEROS ARAUCO S.A. | 255.239.802 | 276.838.429 | 8,5 |
| Madera aserrada tablonos pino radiata | 140.882.906 | 145.092.265 | 3,0 |
| Molduras de madera pino radiata | 53.667.561 | 64.740.533 | 20,6 |
| CARTULINAS CMPC S.A. | 190.942.089 | 203.724.306 | 6,7 |
| Cartulina multicapas estucada s/i | 189.504.407 | 203.089.332 | 7,2 |
| Cartulina no estucada s/i | 1.437.682 | 634.974 | -55,8 |
| PANELES ARAUCO S.A. | 244.691.855 | 187.299.014 | -23,5 |
| Tablero contrachapado pino radiata | 161.624.218 | 97.047.080 | -40,0 |
| Molduras mdf pino radiata | 32.629.091 | 38.114.608 | 16,8 |
| CMPC MADERAS S.A. | 144.819.256 | 155.487.672 | 7,4 |
| Madera aserrada tablonos pino radiata | 53.946.704 | 53.589.797 | -0,7 |
| Tablero contrachapado pino radiata | 37.226.708 | 38.869.152 | 4,4 |
| MASISA S.A. | 102.537.024 | 114.737.098 | 11,9 |
| Tablero mdf pino radiata | 48.599.668 | 50.456.570 | 3,8 |
| Madera aserrada tablonos pino radiata | 15.680.683 | 20.243.545 | 29,1 |
| FORESTAL DEL SUR S.A. | 37.494.016 | 50.462.672 | 34,6 |
| Astillas sin corteza eucalipto | 32.852.428 | 47.517.488 | 44,6 |
| Astillas sin corteza eucaliptus nitens | 4.641.588 | 2.945.184 | -36,5 |
| ASTILLAS EXPORTACIONES LTDA. | 41.363.157 | 46.368.330 | 12,1 |
| Astillas sin corteza eucalipto | 41.363.157 | 45.869.488 | 10,9 |
| Astillas sin corteza pino radiata | | 498.842 | - |
| PAPELES RIO VERGARA S.A. | | 43.745.357 | - |
| Papel periodico s/i | | 42.405.189 | - |
| Papeles sin estucar para impr. Y escr. S/i | | 990.285 | - |
| COMACO S.A. | 41.931.312 | 40.281.076 | -3,9 |
| Astillas sin corteza eucalipto | 23.411.842 | 29.542.898 | 26,2 |
| Astillas sin corteza eucaliptus nitens | 18.519.470 | 10.738.177 | -42,0 |
| CONSORCIO MADERERO S.A. | 46.065.193 | 32.567.750 | -29,3 |
| Astillas sin corteza eucalipto | 31.006.058 | 15.792.627 | -49,1 |
| Madera aserrada tablonos pino radiata | 13.198.975 | 13.500.852 | 2,3 |
| WOODGRAIN CHILE LTDA. | 26.140.945 | 25.811.623 | -1,3 |
| Molduras de madera pino radiata | 14.726.381 | 14.073.128 | -4,4 |
| Puertas pino radiata | 11.346.966 | 11.342.461 | 0,0 |
| PAPELES NORSKE SKOG BIO BIO LTDA. | 27.498.712 | 24.677.480 | -10,3 |
| Papel periodico s/i | 27.323.104 | 24.180.452 | -11,5 |
| Otros envases y papeles o cartones para envases s/i | | 183.742 | - |
| MADERAS ANCHILE LTDA. | 26.305.665 | 24.357.497 | -7,4 |
| Astillas sin corteza eucaliptus nitens | 24.507.835 | 19.215.767 | -21,6 |
| Astillas sin corteza eucalipto | 1.797.831 | 5.141.730 | 186,0 |
| VOLTERRA S.A. | 21.488.612 | 18.675.971 | -13,1 |
| Astillas sin corteza eucalipto | 21.488.612 | 18.675.971 | -13,1 |
| FORESTAL TROMEN S.A. | 8.715.714 | 17.475.881 | 100,5 |
| Madera aserrada tablonos pino radiata | 7.780.841 | 16.763.135 | 115,4 |
| Cajas y cajones de madera s/i | | 375.306 | - |
| FORESTAL RIO CALLE CALLE S.A. | 10.645.827 | 16.668.694 | 56,6 |
| Astillas sin corteza eucalipto | 10.645.827 | 16.668.694 | 56,6 |
| PROCTER & GAMBLE S.A. | 14.632.485 | 16.353.187 | 11,8 |
| Toallas higienicas y tampones s/i | 7.526.345 | 9.400.027 | 24,9 |
| Pañales desechables s/i | 7.046.565 | 6.875.999 | -2,4 |
| MASONITE CHILE S.A. | 13.719.814 | 14.653.294 | 6,8 |
| Caras de puertas moldeadas pino radiata | 13.684.702 | 14.499.076 | 6,0 |
| Puertas pino radiata | 18.598 | 140.027 | 652,9 |

Nota: Se presentan los 2 principales productos por cada exportador según enero-julio 2012.

CUADRO 12
PRECIOS MEDIOS DE EXPORTACIÓN DE PULPA, ASTILLAS Y TROZOS ASERRABLES

| | Pulpa y Papel (US\$ FOB / tonelada) | | | | | Astillas de Madera (US\$ FOB/ tonelada) | |
|-------------|--|---------------------|----------------|--------------------|--------------------------|--|------------|
| | Pulpa Blanqueada | Pulpa Blanqueada | Pulpa Cruda | Papel Periódico | Cartulinas Multicapas | Astillas | Astillas |
| | Pino radiata | Eucalipto | Pino radiata | | | Euc.globulus | Euc.nitens |
| 2010 | | | | | | | |
| E | 605,2 | 589,2 | 564,4 | 517,5 | 908,4 | 80,2 | 57,7 |
| F | 626,3 | 616,7 | 573,0 | 555,0 | 899,7 | 74,8 | 58,2 |
| M | 639,7 | 624,0 | 562,4 | 546,3 | 891,6 | 75,5 | 55,3 |
| A | 727,9 | 656,5 | 692,3 | 543,0 | 906,5 | 69,2 | 63,7 |
| M | 753,5 | 691,7 | 710,3 | 589,3 | 918,2 | 80,3 | 63,7 |
| J | 786,4 | 740,3 | 695,6 | 568,7 | 903,7 | 73,8 | 54,8 |
| J | 771,1 | 742,0 | 725,9 | 586,8 | 917,3 | 76,8 | 70,9 |
| A | 790,3 | 751,5 | 717,2 | 620,7 | 956,7 | 74,9 | 59,8 |
| S | 763,5 | 731,0 | 714,5 | 620,9 | 967,5 | 79,6 | 67,9 |
| O | 763,5 | 717,2 | 706,8 | 629,9 | 986,2 | 75,9 | 54,0 |
| N | 756,0 | 699,8 | 705,1 | 655,3 | 997,3 | 76,0 | 56,6 |
| D | 776,5 | 703,1 | 705,4 | 651,2 | 1.004,8 | 76,6 | 72,3 |
| 2011 | | | | | | | |
| E | 763,8 | 695,0 | 705,1 | 654,2 | 1.029,3 | 79,2 | 60,6 |
| F | 759,6 | 681,2 | 709,6 | 676,9 | 1.023,4 | 84,5 | 73,2 |
| M | 772,3 | 688,3 | 729,1 | 669,0 | 1.060,8 | 83,6 | 60,6 |
| A | 795,7 | 689,3 | 721,0 | 657,8 | 1.060,7 | 86,2 | 73,8 |
| M | 829,5 | 710,8 | 732,5 | 660,9 | 1.105,4 | 81,4 | 64,6 |
| J | 840,7 | 709,8 | 741,3 | 665,5 | 1.091,8 | 83,7 | 72,6 |
| J | 849,8 | 717,7 | 721,3 | 674,4 | 1.090,3 | 85,8 | 71,9 |
| A | 809,9 | 676,3 | 724,4 | 669,1 | 1.115,6 | 81,2 | 61,5 |
| S | 787,5 | 655,7 | 707,1 | 665,8 | 1.095,3 | 87,2 | 62,8 |
| O | 769,3 | 622,0 | 690,9 | 681,1 | 1.086,9 | 80,1 | 61,0 |
| N | 698,8 | 576,9 | 678,0 | 681,8 | 1.089,2 | 77,8 | 68,1 |
| D | 646,3 | 545,8 | 634,2 | 679,5 | 1.070,6 | 85,7 | 68,1 |
| 2012 | | | | | | | |
| E | 640,7 | 525,4 | 584,7 | 671,6 | 1.071,8 | 84,3 | |
| F | 622,4 | 519,7 | 595,4 | 679,6 | 1.076,9 | 89,5 | 69,9 |
| M | 620,6 | 543,2 | 576,9 | 676,4 | 1.087,7 | 91,3 | 74,8 |
| A | 627,8 | 554,5 | 585,3 | 679,9 | 1.084,9 | 92,2 | 70,0 |
| M | 648,4 | 584,2 | 609,3 | 671,4 | 1.077,6 | 92,4 | 72,1 |
| J | 610,7 | 604,2 | 593,2 | 667,3 | 1.068,7 | 89,6 | 79,8 |
| J | 601,6 | 594,5 | 591,9 | 672,6 | 1.061,5 | 85,1 | 68,8 |

CUADRO 13
PRECIOS MEDIOS DE EXPORTACIÓN DE MADERA ASERRADA Y ELABORADA

| | Madera Aserrada (US\$ FOB / m ³) | | | | | Madera Cepillada (US\$ FOB / m ³) | | |
|-------------|---|-------|----------------------|----------------------|----------------------|--|--------------------------------------|-----------------------------|
| | Tablas y Tablones | Basas | Tablas y Tablones | Tablas y Tablones | Tablas y Tablones | Madera F. joint (blanks) | Madera Bloques Pino radiata | Madera Cutstocks Pino |
| | Pino | Pino | P. Oregón | Lenga | Raulí | Pino | | Pino |
| 2011 | | | | | | | | |
| E | 212,9 | 196,2 | 293,9 | 443,2 | 1.150,0 | 443,1 | 474,2 | 237,6 |
| F | 202,1 | 184,0 | 240,4 | 547,1 | 714,1 | 416,6 | 505,2 | 492,7 |
| M | 219,8 | 205,8 | 250,8 | 602,5 | 876,7 | 450,2 | | 396,2 |
| A | 210,5 | | 230,0 | 477,2 | 785,6 | 436,4 | 413,3 | 222,9 |
| M | 226,6 | 210,3 | 258,3 | 519,9 | 787,1 | 455,0 | 274,4 | - |
| J | 216,0 | 214,3 | - | 465,2 | 869,6 | 434,0 | - | - |
| J | 230,9 | - | 250,0 | 485,1 | - | 474,4 | 487,9 | 445,1 |
| A | 232,6 | 215,3 | 252,0 | 450,3 | 469,0 | 455,4 | - | 413,6 |
| S | 231,9 | - | 274,2 | 586,4 | 613,3 | 500,4 | 434,2 | 414,9 |
| O | 222,4 | 216,5 | 256,7 | 597,6 | 731,2 | 465,4 | - | - |
| N | 224,8 | 221,1 | 268,2 | 430,4 | 703,4 | 478,1 | 504,9 | - |
| D | 220,3 | | 282,6 | 603,9 | 635,8 | 494,4 | 491,0 | 396,7 |
| 2012 | | | | | | | | |
| E | 228,3 | 223,0 | 278,4 | 471,5 | 332,5 | 474,4 | 419,7 | 422,5 |
| F | 220,0 | | 277,0 | 543,3 | 671,7 | 462,0 | | 434,9 |
| M | 220,7 | 218,9 | 279,7 | 567,1 | 861,9 | 477,2 | 427,2 | |
| A | 214,2 | - | 276,0 | 664,8 | 815,0 | 496,0 | 450,5 | 459,3 |
| M | 220,1 | - | 322,7 | 461,8 | 733,7 | 477,2 | 344,7 | 438,0 |
| J | 205,4 | - | 291,5 | 468,9 | 709,9 | 466,1 | 428,1 | 434,4 |
| J | 229,8 | - | 300,0 | 540,1 | 885,6 | 483,6 | - | 402,5 |

CUADRO 14
PRECIOS MEDIOS DE EXPORTACIÓN DE TABLEROS Y MANUFACTURAS DE MADERA

| | Tableros y Chapas | | | | | Molduras | | Puertas y Marcos | |
|-------------|--------------------------|-------------------|--------------------------------------|--------------|-------------------------------|--------------------------------------|-------------------|-----------------------|---------------------|
| | (US\$ FOB / tonelada) | | | | | (US\$ FOB / tonelada) | | (US\$ FOB / tonelada) | |
| | Tableros Partículas Pino | Tableros MDF Pino | Tableros Contrachapados Pino radiata | Tableros OSB | Chapa Debobinada Pino radiata | Molduras (finger-joint) Pino radiata | Molduras MDF Pino | Puertas Pino | Marcos Puertas Pino |
| 2010 | | | | | | | | | |
| E | 354,1 | 469,4 | 434,2 | 389,0 | 434,2 | 1.292,8 | 872,0 | 2.030,5 | 1.258,1 |
| F | 305,1 | 469,4 | 437,2 | 370,2 | 437,2 | 1.338,4 | 886,3 | 2.058,0 | 1.244,8 |
| M | 339,5 | 442,8 | 619,0 | 416,0 | 497,1 | 1.368,3 | 907,8 | 1.988,5 | 1.288,5 |
| A | 339,2 | 514,2 | 698,4 | 563,5 | 448,2 | 1.379,1 | 705,8 | 2.027,8 | 1.335,5 |
| M | 309,7 | 536,5 | 712,7 | 797,9 | 413,6 | 1.437,7 | 938,7 | 2.081,6 | 1.322,7 |
| J | 361,8 | 517,0 | 738,2 | 468,1 | 367,1 | 1.533,7 | 990,4 | 2.094,5 | 1.514,7 |
| J | 309,6 | 564,0 | 740,4 | 423,4 | 466,8 | 1.667,2 | 1.004,1 | 2.162,4 | 1.591,4 |
| A | 412,6 | 508,3 | 734,9 | 480,7 | 396,8 | 1.618,8 | 1.042,2 | 2.169,9 | 1.540,8 |
| S | 425,2 | 508,9 | 721,6 | 465,0 | 450,2 | 1.606,3 | 980,1 | 2.113,1 | 1.594,3 |
| O | 491,7 | 502,9 | 735,8 | 431,4 | 477,3 | 1.441,7 | 996,6 | 2.147,5 | 1.477,2 |
| N | 399,6 | 509,1 | 733,0 | 455,1 | 415,9 | 1.452,8 | 974,5 | 2.168,4 | 1.382,4 |
| D | 464,2 | 476,3 | 724,0 | 476,3 | 466,9 | 1.391,8 | 947,5 | 2.237,0 | 1.308,9 |
| 2011 | | | | | | | | | |
| E | 442,9 | 483,0 | 702,5 | 369,2 | 437,4 | 1.423,8 | 971,3 | 2.126,8 | 1.345,7 |
| F | 461,4 | 464,9 | 707,6 | 484,7 | 403,9 | 1.387,7 | 1.013,6 | 2.114,3 | 1.340,9 |
| M | 324,8 | 473,9 | 711,3 | 468,6 | 416,9 | 1.420,2 | 960,6 | 2.067,1 | 1.276,1 |
| A | 306,9 | 448,2 | 711,4 | 440,5 | 414,0 | 1.433,2 | 965,8 | 2.158,2 | 1.358,8 |
| M | 331,1 | 480,0 | 715,9 | 471,6 | 474,9 | 1.486,0 | 979,8 | 2.183,4 | 1.371,3 |
| J | 417,1 | 503,9 | 722,0 | 448,9 | 488,0 | 1.535,0 | 959,6 | 2.338,2 | 1.578,2 |
| J | 340,0 | 492,4 | 754,8 | 417,3 | 454,3 | 1.581,3 | 964,3 | 2.339,6 | 1.452,9 |
| A | | | 728,8 | | | | | | |
| A | 363,5 | 506,1 | | 490,2 | 485,9 | 1.543,9 | 976,3 | 2.394,2 | 1.552,6 |
| S | 356,5 | 516,3 | 744,1 | 450,6 | 475,7 | 1.577,1 | 972,1 | 2.315,8 | 1.559,5 |
| O | 437,3 | 515,9 | 733,0 | 411,9 | 488,5 | 1.584,0 | 967,5 | 2.307,9 | 1.540,3 |
| N | 343,7 | 572,4 | 726,5 | 404,9 | 482,7 | 1.587,5 | 993,3 | 2.200,1 | 1.581,2 |
| D | 380,6 | 524,5 | 721,9 | 413,1 | 466,6 | 1.587,5 | 1.042,4 | 2.325,4 | 1.525,4 |
| 2012 | | | | | | | | | |
| E | 331,2 | 516,4 | 741,5 | 478,1 | 435,5 | 1.642,7 | 989,8 | 2.296,8 | 1.573,8 |
| F | 429,3 | 595,5 | 747,8 | 614,7 | 504,6 | 1.526,9 | 1.024,5 | 2.221,8 | 1.622,4 |
| M | 345,7 | 527,2 | 788,5 | 455,4 | 497,8 | 1.623,2 | 997,6 | 2.256,4 | 1.685,3 |
| A | 352,9 | 575,2 | 801,8 | 663,1 | 480,0 | 1.642,7 | 972,7 | 2.309,1 | 1.549,3 |
| M | 347,7 | 550,3 | 813,9 | 463,6 | 478,6 | 1.626,2 | 1.011,7 | 2.397,5 | 1.671,0 |
| J | 403,4 | 547,3 | 821,9 | 488,8 | 483,9 | 1.612,2 | 1.027,3 | 2.302,5 | 1.674,6 |
| J | 377,5 | 552,2 | 832,1 | 497,6 | 482,8 | 1.672,4 | 1.034,4 | 2.367,8 | 1.751,6 |

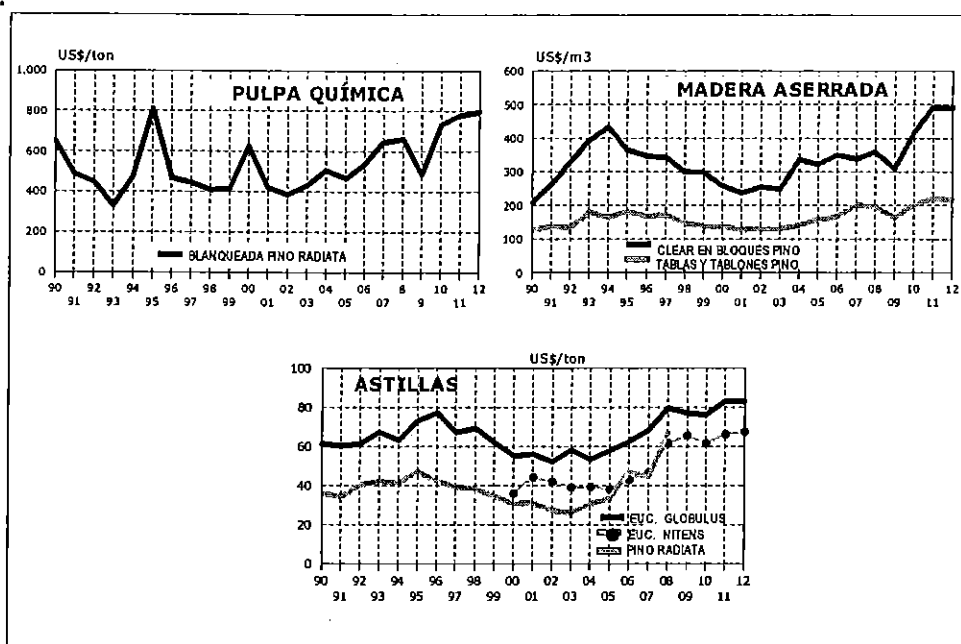

CUADRO 15
EXPORTACIONES FORESTALES SEGÚN PUERTO DE EMBARQUE (Enero-julio)

| PUERTO | CARGA (Toneladas) | | % | MONTO Miles US\$ FOB | | % |
|-----------------------|--------------------|--------------------|-------------|----------------------|--------------------|-------------|
| | 2011 | 2012 | | 2011 | 2012 | |
| TOTAL | 7.516.621,4 | 7.233.382,7 | -3,8 | 3.372.832,3 | 3.122.878,3 | -7,4 |
| LIRQUÉN | 1.800.085,6 | 1.698.801,9 | -5,6 | 1.169.677,4 | 968.693,1 | -17,2 |
| SAN VICENTE | 1.755.824,9 | 1.940.239,9 | 10,5 | 813.209,8 | 944.836,3 | 16,2 |
| CORONEL | 2.475.318,3 | 2.217.390,4 | -10,4 | 870.910,6 | 716.189,9 | -17,8 |
| SAN ANTONIO | 562.556,1 | 399.426,0 | -29,0 | 227.723,6 | 224.020,6 | -1,6 |
| LOS LIBERTADORES | 142.366,1 | 117.511,6 | -17,5 | 140.616,2 | 116.423,0 | -17,2 |
| VALPARAÍSO | 54.520,2 | 50.708,4 | -7,0 | 75.458,6 | 69.333,3 | -8,1 |
| CORRAL | 441.365,6 | 430.596,0 | -2,4 | 28.516,2 | 31.945,7 | 12,0 |
| CALBUCO | 251.687,1 | 352.669,4 | 40,1 | 18.155,7 | 27.777,2 | 53,0 |
| PINO HACHADO | 18.436,4 | 16.497,4 | -10,5 | 12.273,1 | 11.135,5 | -9,3 |
| CHUNGARÁ | 9.370,8 | 4.711,6 | -49,7 | 8.313,3 | 4.731,4 | -43,1 |
| AEROP. A.M. BENÍTEZ | 279,4 | 462,9 | 65,7 | 5.192,2 | 4.240,2 | -18,3 |
| ARICA | 34,2 | 1.285,7 | 3.662,2 | 44,8 | 1.682,6 | 3.652,8 |
| CARDENAL SAMORÉ | 4.598,0 | 2.750,2 | -40,2 | 2.040,9 | 1.488,7 | -27,1 |
| CHACALLUTA | 39,1 | 29,1 | -25,7 | 65,2 | 111,4 | 70,8 |
| COQUIMBO | 30,9 | 183,3 | 494,1 | 19,3 | 95,3 | 395,1 |
| AEROP. DIEGO ARACENA | 0,9 | 3,1 | 257,2 | 25,8 | 49,4 | 91,5 |
| PUNTA ARENAS | 0,1 | 43,8 | 45.490,6 | 0,9 | 42,5 | 4.382,1 |
| IQUIQUE | 30,6 | 9,3 | -69,6 | 510,1 | 29,7 | -94,2 |
| CALDERA | 1,1 | 56,2 | 5.008,2 | 0,7 | 29,2 | 4.156,8 |
| SAN SEBASTIÁN | 1,5 | 3,8 | 152,0 | 7,2 | 11,6 | 61,8 |
| ANTOFAGASTA | 9,9 | 1,0 | -89,9 | 2,8 | 8,2 | 195,3 |
| AEROP. C.I. DEL CAMPO | 0,3 | 0,1 | -84,6 | 8,8 | 2,2 | -75,0 |
| SAN PEDRO DE ATACAMA | 0,0 | 0,1 | 106,7 | 0,6 | 0,9 | 44,3 |
| OLLAGUE | 0,1 | 1,7 | 2.719,7 | 0,3 | 0,3 | -17,2 |
| PUERTO ANGAMOS | 0,0 | | -100,0 | 0,4 | 0,0 | -100,0 |
| MONTE AYMOND | 62,6 | | -100,0 | 53,9 | 0,0 | -100,0 |
| COLCHANE | 1,6 | | -100,0 | 3,8 | 0,0 | -100,0 |

Nota: Ordenamiento descendiente de puertos según monto enero-julio 2012

PRODUCTOS FORESTALES EXPORTADOS POR PUERTO DE SAN VICENTE

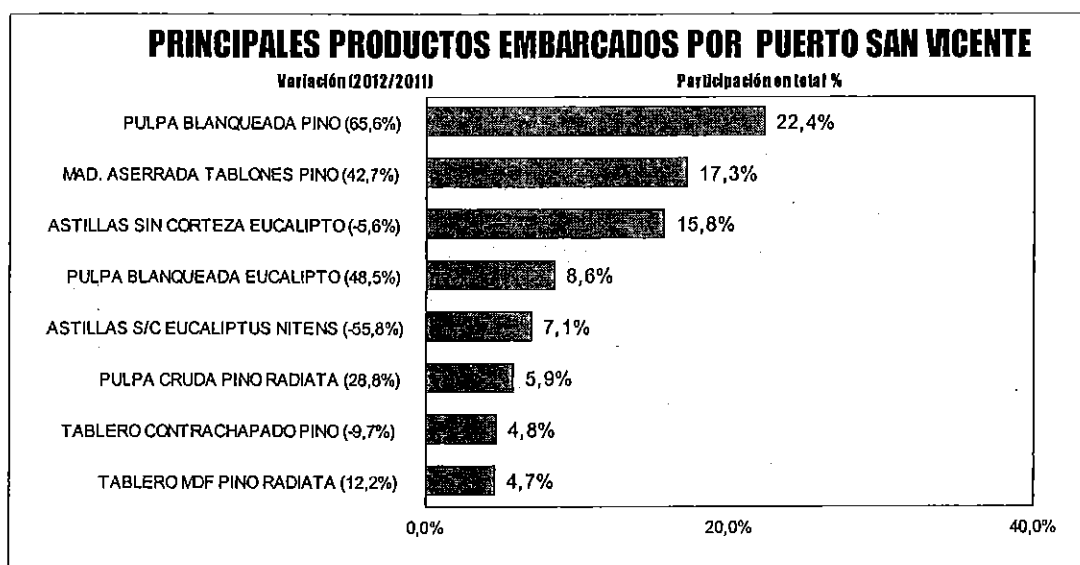

PRINCIPALES PRODUCTOS EXPORTADOS

- PAISES DE DESTINO**
- EXPORTADORES**
- EVOLUCIÓN MENSUAL**

VOLUMEN DE PULPA BLANQUEADA PINO RADIATA
SEGUN REGION DE DESTINO

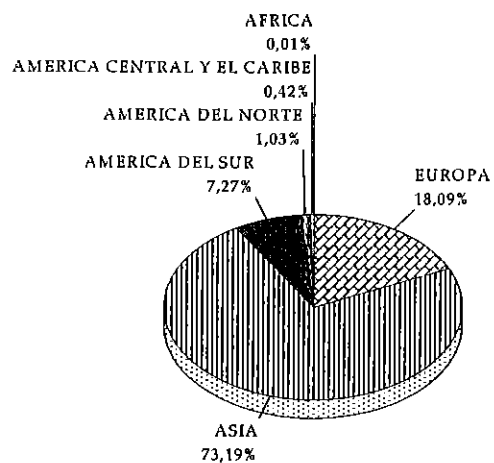

a JULIO 2012

PRECIOS DE EXPORTACION
PULPA BLANQUEADA PINO RADIATA

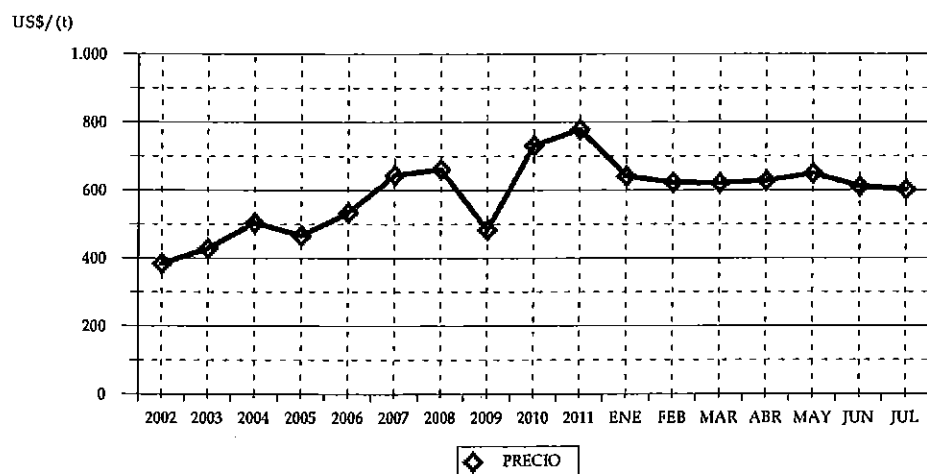

CUADRO 16
VOLUMEN DE PULPA BLANQUEADA PINO RADIATA
SEGUN PAIS (t)

| PAIS | 2011 | | 2012 | |
|------------------------|------------|-------|--------------|-------|
| | VOLUMEN | (%) | VOLUMEN | (%) |
| TOTAL | 983.901,51 | 100 | 1.118.569,76 | 100 |
| CHINA | 446.920,54 | 45,42 | 639.840,05 | 57,20 |
| ITALIA | 106.345,39 | 10,81 | 74.505,18 | 6,66 |
| COREA DEL SUR | 78.298,83 | 7,96 | 69.330,87 | 6,20 |
| FRANCIA | 57.860,36 | 5,88 | 56.599,50 | 5,06 |
| HOLANDA | 42.275,89 | 4,30 | 44.784,73 | 4,00 |
| TAIWÁN | 34.653,06 | 3,52 | 35.261,56 | 3,15 |
| JAPÓN | 30.449,03 | 3,09 | 32.717,83 | 2,92 |
| COLOMBIA | 29.098,64 | 2,96 | 24.844,42 | 2,22 |
| INDIA | 22.877,71 | 2,33 | 24.480,47 | 2,19 |
| VENEZUELA | 23.185,35 | 2,36 | 23.348,34 | 2,09 |
| ESPAÑA | 29.055,81 | 2,95 | 22.789,19 | 2,04 |
| ARGENTINA | 9.898,88 | 1,01 | 16.241,72 | 1,45 |
| MÉXICO | 9.946,03 | 1,01 | 11.466,23 | 1,03 |
| BRASIL | 9.977,31 | 1,01 | 9.760,94 | 0,87 |
| SINGAPUR | 26.976,06 | 2,74 | 9.604,46 | 0,86 |
| INDONESIA | 3.903,60 | 0,40 | 5.905,89 | 0,53 |
| PERÚ | 3.618,92 | 0,37 | 5.234,77 | 0,47 |
| TRINIDAD Y TOBAGO | 2.276,01 | 0,23 | 3.567,37 | 0,32 |
| ALEMANIA | 2.303,52 | 0,23 | 2.260,88 | 0,20 |
| URUGUAY | 2.008,78 | 0,20 | 1.373,93 | 0,12 |
| REPÚBLICA DOMINICANA | 1.253,08 | 0,13 | 1.078,53 | 0,10 |
| TURQUÍA | 3.925,42 | 0,40 | 805,74 | 0,07 |
| MALASIA | 0,00 | 0,00 | 698,21 | 0,06 |
| BÉLGICA | 0,00 | 0,00 | 611,83 | 0,05 |
| ECUADOR | 602,51 | 0,06 | 501,64 | 0,04 |
| JORDANIA | 0,00 | 0,00 | 499,67 | 0,04 |
| EMIRATOS ÁRABES UNIDOS | 1.171,34 | 0,12 | 300,65 | 0,03 |
| SUDÁFRICA | 0,00 | 0,00 | 97,95 | 0,01 |
| EL SALVADOR | 284,98 | 0,03 | 57,23 | 0,01 |
| BANGLADESH | 2.016,00 | 0,20 | 0,00 | 0,00 |
| ARABIA SAUDITA | 987,83 | 0,10 | 0,00 | 0,00 |
| VIETNÁM | 986,10 | 0,10 | 0,00 | 0,00 |
| SIRIA | 500,06 | 0,05 | 0,00 | 0,00 |
| GUATEMALA | 244,52 | 0,02 | 0,00 | 0,00 |

* Se encuentra asociado Hong Kong a China.

CUADRO 17
VOLUMEN DE PULPA BLANQUEADA PINO RADIATA
SEGUN EXPORTADOR (t)

| EXPORTADOR | 2011 | | 2012 | |
|-------------------------------------|------------|-------|--------------|-------|
| | VOLUMEN | (%) | VOLUMEN | (%) |
| TOTAL | 983.901,51 | 100 | 1.118.569,76 | 100 |
| CELULOSA ARAUCO Y CONSTITUCION S.A. | 673.175,60 | 68,42 | 764.740,77 | 68,37 |
| CMPC CELULOSA S.A. | 310.704,55 | 31,58 | 353.774,07 | 31,63 |
| PROCTER & GAMBLE S.A. | 21,36 | 0,00 | 54,92 | 0,00 |

CUADRO 18
VOLUMEN DE PULPA BLANQUEADA PINO RADIATA
POR AÑO SEGUN MES (t)

| MES | 2007 | 2008 | 2009 | 2010 | 2011 | 2012 |
|------------|--------------|--------------|--------------|--------------|--------------|--------------|
| TOTAL | 1.894.909,34 | 1.891.469,64 | 2.048.439,75 | 1.555.144,04 | 1.799.170,79 | 1.118.569,76 |
| ENERO | 176.683,88 | 160.220,84 | 164.230,29 | 165.389,28 | 151.556,42 | 146.594,74 |
| FEBRERO | 153.816,24 | 150.219,21 | 170.833,31 | 179.456,29 | 95.156,06 | 174.032,94 |
| MARZO | 173.559,46 | 134.888,44 | 203.963,84 | 63.646,08 | 136.883,82 | 182.384,05 |
| ABRIL | 169.768,26 | 144.779,50 | 225.934,72 | 31.343,42 | 197.570,97 | 133.315,64 |
| MAYO | 120.559,48 | 202.226,29 | 142.597,71 | 87.371,20 | 149.200,91 | 163.327,41 |
| JUNIO | 174.225,03 | 118.519,87 | 173.550,71 | 159.891,66 | 121.725,68 | 163.275,43 |
| JULIO | 192.940,32 | 193.239,56 | 187.830,23 | 139.430,59 | 131.807,66 | 155.639,55 |
| AGOSTO | 132.314,53 | 151.134,51 | 171.623,02 | 159.016,06 | 250.983,53 | |
| SEPTIEMBRE | 144.732,81 | 179.656,63 | 134.568,91 | 167.661,49 | 169.140,08 | |
| OCTUBRE | 165.370,12 | 136.813,67 | 186.145,81 | 162.327,44 | 95.722,61 | |
| NOVIEMBRE | 193.407,56 | 175.404,12 | 142.486,51 | 127.051,74 | 136.426,57 | |
| DICIEMBRE | 97.531,67 | 144.367,01 | 144.674,69 | 112.558,81 | 162.996,49 | |

VOLUMEN DE PULPA CRUDA PINO RADIATA
SEGUN REGION DE DESTINO

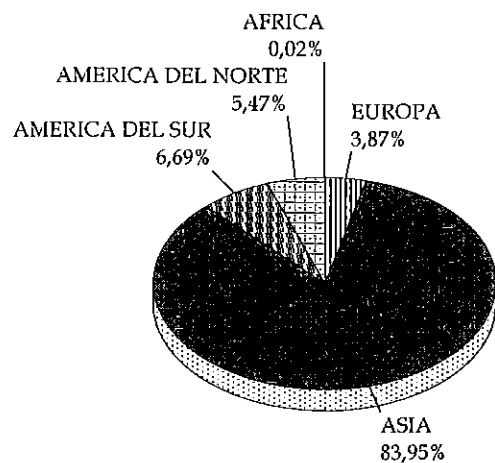

a JULIO 2012

PRECIOS DE EXPORTACION
PULPA CRUDA PINO RADIATA

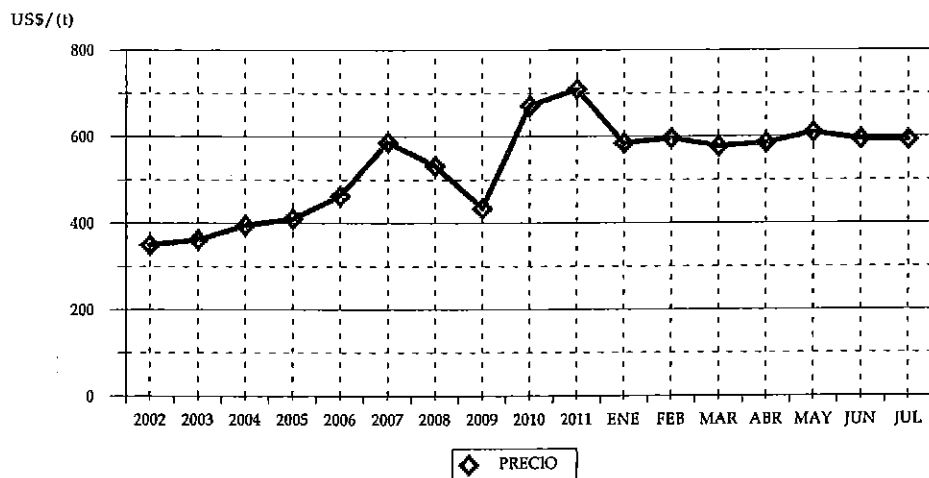

CUADRO 19
VOLUMEN DE PULPA CRUDA PINO RADIATA
SEGUN PAIS (t)

| PAIS | 2011 | | 2012 | |
|------------------------|------------|-------|------------|-------|
| | VOLUMEN | (%) | VOLUMEN | (%) |
| TOTAL | 231.230,85 | 100 | 231.590,39 | 100 |
| CHINA | 78.923,10 | 34,13 | 86.232,65 | 37,23 |
| TAILANDIA | 41.878,33 | 18,11 | 45.695,08 | 19,73 |
| TAIWÁN | 43.946,82 | 19,01 | 26.577,01 | 11,48 |
| COREA DEL SUR | 18.896,32 | 8,17 | 20.578,12 | 8,89 |
| ESTADOS UNIDOS | 7.704,75 | 3,33 | 12.674,93 | 5,47 |
| INDONESIA | 5.709,88 | 2,47 | 6.206,78 | 2,68 |
| COLOMBIA | 5.189,20 | 2,24 | 5.074,28 | 2,19 |
| VENEZUELA | 4.912,48 | 2,12 | 4.933,87 | 2,13 |
| INDIA | 2.425,57 | 1,05 | 3.525,57 | 1,52 |
| PERÚ | 3.048,88 | 1,32 | 3.392,25 | 1,46 |
| REINO UNIDO | 2.718,57 | 1,18 | 3.374,88 | 1,46 |
| ITALIA | 2.248,49 | 0,97 | 2.554,94 | 1,10 |
| JAPÓN | 3.018,10 | 1,31 | 2.210,69 | 0,95 |
| MALASIA | 1.010,45 | 0,44 | 1.965,85 | 0,85 |
| BRASIL | 1.968,49 | 0,85 | 1.665,76 | 0,72 |
| FRANCIA | 1.903,61 | 0,82 | 1.549,94 | 0,67 |
| HOLANDA | 805,59 | 0,35 | 1.409,94 | 0,61 |
| FILIPINAS | 629,57 | 0,27 | 1.225,52 | 0,53 |
| ARGENTINA | 377,47 | 0,16 | 430,04 | 0,19 |
| EMIRATOS ÁRABES UNIDOS | 100,32 | 0,04 | 201,35 | 0,09 |
| TURQUÍA | 0,00 | 0,00 | 64,38 | 0,03 |
| MOZAMBIQUE | 0,00 | 0,00 | 25,12 | 0,01 |
| SUDÁFRICA | 1.006,63 | 0,44 | 21,43 | 0,01 |
| ESPAÑA | 2.009,78 | 0,87 | 0,00 | 0,00 |
| ALEMANIA | 498,32 | 0,22 | 0,00 | 0,00 |
| ECUADOR | 300,13 | 0,13 | 0,00 | 0,00 |

* Se encuentra asociado Hong Kong a China.

CUADRO 20
VOLUMEN DE PULPA CRUDA PINO RADIATA
SEGUN EXPORTADOR (t)

| EXPORTADOR | 2011 | | 2012 | |
|-------------------------------------|------------|-------|------------|--------|
| | VOLUMEN | (%) | VOLUMEN | (%) |
| TOTAL | 231.230,85 | 100 | 231.590,39 | 100 |
| CELULOSA ARAUCO Y CONSTITUCION S.A. | 229.535,09 | 99,27 | 231.590,39 | 100,00 |
| POLIPLAS LTDA. | 1.197,44 | 0,52 | 0,00 | 0,00 |
| CMPC CELULOSA S.A. | 498,32 | 0,22 | 0,00 | 0,00 |

CUADRO 21
VOLUMEN DE PULPA CRUDA PINO RADIATA
POR AÑO SEGUN MES (t)

| MES | 2007 | 2008 | 2009 | 2010 | 2011 | 2012 |
|------------|------------|------------|------------|------------|------------|------------|
| TOTAL | 330.563,54 | 317.648,00 | 388.909,23 | 299.398,55 | 361.280,55 | 231.590,39 |
| ENERO | 35.627,86 | 35.710,70 | 19.674,16 | 38.084,05 | 50.347,01 | 42.795,97 |
| FEBRERO | 33.304,85 | 23.205,31 | 21.479,53 | 20.756,56 | 34.173,55 | 23.456,43 |
| MARZO | 24.813,08 | 25.371,99 | 37.335,89 | 19.541,77 | 19.012,75 | 38.431,83 |
| ABRIL | 21.200,29 | 27.709,47 | 31.941,07 | 3.864,57 | 44.901,59 | 39.980,42 |
| MAYO | 34.564,92 | 32.080,13 | 25.854,11 | 8.772,56 | 25.763,13 | 28.992,46 |
| JUNIO | 23.048,53 | 24.474,96 | 31.569,50 | 27.348,52 | 15.980,70 | 20.873,33 |
| JULIO | 31.553,56 | 26.241,76 | 31.473,92 | 15.970,34 | 41.052,12 | 37.059,95 |
| AGOSTO | 18.624,24 | 28.901,29 | 35.408,75 | 35.282,66 | 35.349,65 | |
| SEPTIEMBRE | 29.167,86 | 29.227,01 | 38.564,71 | 24.602,53 | 35.245,66 | |
| OCTUBRE | 23.838,06 | 26.224,12 | 36.249,74 | 26.678,87 | 18.525,19 | |
| NOVIEMBRE | 38.947,28 | 23.981,36 | 37.801,28 | 42.544,34 | 16.269,77 | |
| DICIEMBRE | 15.873,00 | 14.519,90 | 41.556,58 | 35.951,77 | 24.659,42 | |

VOLUMEN DE PULPA BLANQUEADA EUCALIPTO
SEGUN REGION DE DESTINO

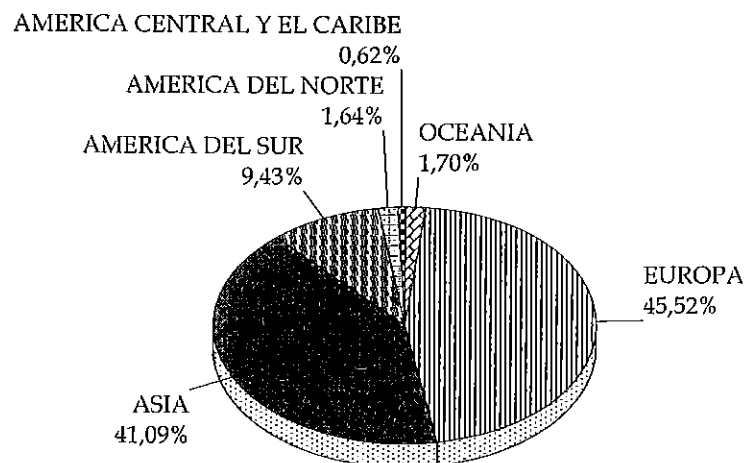

a JULIO 2012

PRECIOS DE EXPORTACION
PULPA BLANQUEADA EUCALIPTO

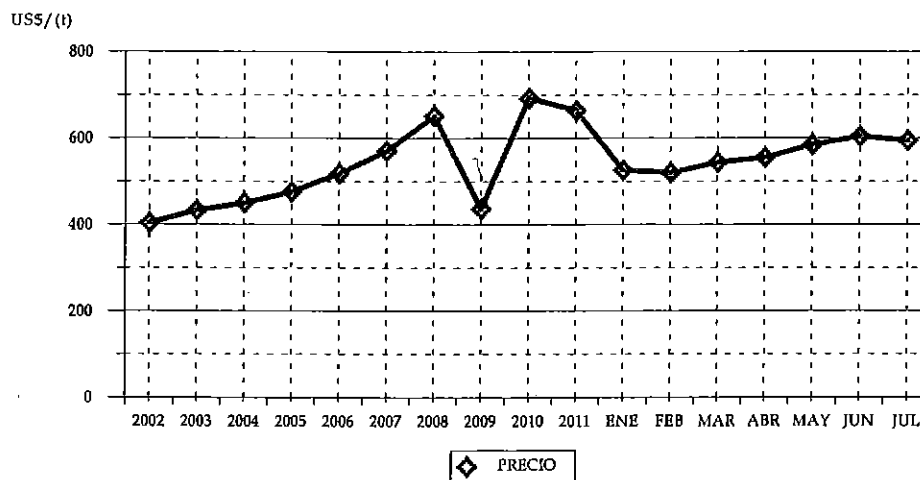

CUADRO 22
VOLUMEN DE PULPA BLANQUEADA EUCALIPTO
SEGUN PAIS (t)

| PAIS | 2011 | | 2012 | |
|------------------------|--------------|-------|--------------|-------|
| | VOLUMEN | (%) | VOLUMEN | (%) |
| TOTAL | 1.038.093,33 | 100 | 1.144.802,95 | 100 |
| HOLANDA | 182.267,06 | 17,56 | 239.729,36 | 20,94 |
| COREA DEL SUR | 103.841,86 | 10,00 | 160.730,40 | 14,04 |
| CHINA | 179.250,75 | 17,27 | 145.515,23 | 12,71 |
| ITALIA | 182.681,90 | 17,60 | 121.999,32 | 10,66 |
| ALEMANIA | 80.913,05 | 7,79 | 80.963,08 | 7,07 |
| TAIWÁN | 36.792,28 | 3,54 | 69.731,14 | 6,09 |
| FRANCIA | 53.456,34 | 5,15 | 68.876,30 | 6,02 |
| VENEZUELA | 28.754,43 | 2,77 | 37.048,19 | 3,24 |
| PERÚ | 27.212,88 | 2,62 | 29.647,64 | 2,59 |
| ISRAEL | 27.724,22 | 2,67 | 27.940,14 | 2,44 |
| ARGENTINA | 18.950,67 | 1,83 | 25.331,00 | 2,21 |
| AUSTRALIA | 25.611,52 | 2,47 | 19.109,64 | 1,67 |
| PAKISTÁN | 4.966,42 | 0,48 | 16.209,81 | 1,42 |
| COLOMBIA | 12.708,57 | 1,22 | 15.530,00 | 1,36 |
| JAPÓN | 13.218,42 | 1,27 | 15.257,91 | 1,33 |
| INDIA | 4.261,50 | 0,41 | 12.648,67 | 1,10 |
| ESTADOS UNIDOS | 12.881,85 | 1,24 | 10.188,14 | 0,89 |
| EMIRATOS ÁRABES UNIDOS | 2.710,00 | 0,26 | 8.558,66 | 0,75 |
| INDONESIA | 4.332,84 | 0,42 | 8.038,29 | 0,70 |
| MÉXICO | 10.615,25 | 1,02 | 7.659,02 | 0,67 |
| ESPAÑA | 17.228,85 | 1,66 | 4.378,70 | 0,38 |
| REINO UNIDO | 0,00 | 0,00 | 3.981,07 | 0,35 |
| TRINIDAD Y TOBAGO | 830,59 | 0,08 | 3.594,32 | 0,31 |
| REPÚBLICA DOMINICANA | 920,39 | 0,09 | 3.308,04 | 0,29 |
| VIETNÁM | 0,00 | 0,00 | 2.791,09 | 0,24 |
| ARABIA SAUDITA | 2.491,06 | 0,24 | 1.504,71 | 0,13 |
| BÉLGICA | 0,00 | 0,00 | 1.005,39 | 0,09 |
| MALASIA | 0,00 | 0,00 | 956,98 | 0,08 |
| CANADÁ | 0,00 | 0,00 | 885,18 | 0,08 |
| TAILANDIA | 0,00 | 0,00 | 495,78 | 0,04 |
| NUEVA ZELANDIA | 0,00 | 0,00 | 400,70 | 0,04 |
| ECUADOR | 24,65 | 0,00 | 399,50 | 0,03 |
| EL SALVADOR | 1.105,63 | 0,11 | 212,90 | 0,02 |
| ALBANIA | 0,00 | 0,00 | 176,67 | 0,02 |
| TURQUÍA | 1.841,86 | 0,18 | 0,00 | 0,00 |
| SIRIA | 498,50 | 0,05 | 0,00 | 0,00 |

* Se encuentra asociado Hong Kong a China.

CUADRO 23
VOLUMEN DE PULPA BLANQUEADA EUCALIPTO
SEGUN EXPORTADOR (t)

| EXPORTADOR | 2011 | | 2012 | |
|-------------------------------------|--------------|-------|--------------|-------|
| | VOLUMEN | (%) | VOLUMEN | (%) |
| TOTAL | 1.038.093,33 | 100 | 1.144.802,95 | 100 |
| CMPC CELULOSA S.A. | 574.573,50 | 55,35 | 602.120,10 | 52,60 |
| CELULOSA ARAUCO Y CONSTITUCION S.A. | 463.519,83 | 44,65 | 542.682,84 | 47,40 |

CUADRO 24
VOLUMEN DE PULPA BLANQUEADA EUCALIPTO
POR AÑO SEGUN MES (t)

| MES | 2007 | 2008 | 2009 | 2010 | 2011 | 2012 |
|------------|--------------|--------------|--------------|--------------|--------------|--------------|
| TOTAL | 1.633.832,19 | 1.851.190,41 | 1.872.609,72 | 1.524.898,11 | 1.864.374,18 | 1.144.802,95 |
| ENERO | 114.434,86 | 165.477,05 | 191.122,23 | 177.906,63 | 190.311,18 | 141.960,75 |
| FEBRERO | 103.306,27 | 150.533,49 | 179.335,14 | 152.773,06 | 110.452,45 | 173.335,02 |
| MARZO | 116.686,65 | 142.813,80 | 159.739,56 | 81.674,52 | 153.766,87 | 197.342,63 |
| ABRIL | 155.057,71 | 140.597,22 | 126.592,43 | 11.699,74 | 169.797,11 | 129.641,06 |
| MAYO | 106.699,50 | 199.284,21 | 106.313,21 | 74.535,45 | 150.649,67 | 190.559,01 |
| JUNIO | 141.822,12 | 136.073,36 | 155.194,65 | 88.497,47 | 102.287,43 | 164.031,06 |
| JULIO | 198.854,24 | 183.261,40 | 187.460,62 | 147.185,75 | 160.828,62 | 147.933,43 |
| AGOSTO | 137.255,98 | 131.287,39 | 155.334,81 | 202.260,94 | 196.976,69 | |
| SEPTIEMBRE | 129.208,17 | 151.676,72 | 102.275,44 | 133.708,90 | 181.801,95 | |
| OCTUBRE | 168.461,02 | 134.538,64 | 179.477,72 | 179.774,09 | 143.055,81 | |
| NOVIEMBRE | 177.348,44 | 164.504,02 | 178.517,77 | 148.448,46 | 184.759,12 | |
| DICIEMBRE | 84.697,24 | 151.143,11 | 151.246,14 | 126.433,09 | 119.687,28 | |

**VOLUMEN DE MADERA ASERRADA TABLONES PINO RADIATA
SEGUN REGION DE DESTINO**

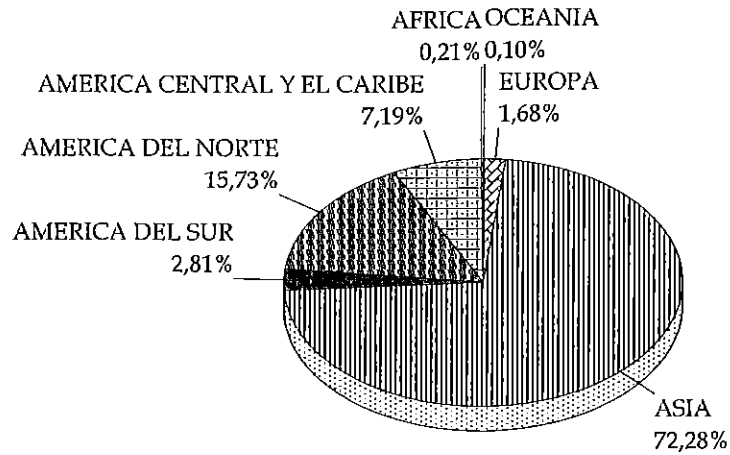

a JULIO 2012

**PRECIOS DE EXPORTACION
MADERA ASERRADA TABLONES PINO RADIATA**

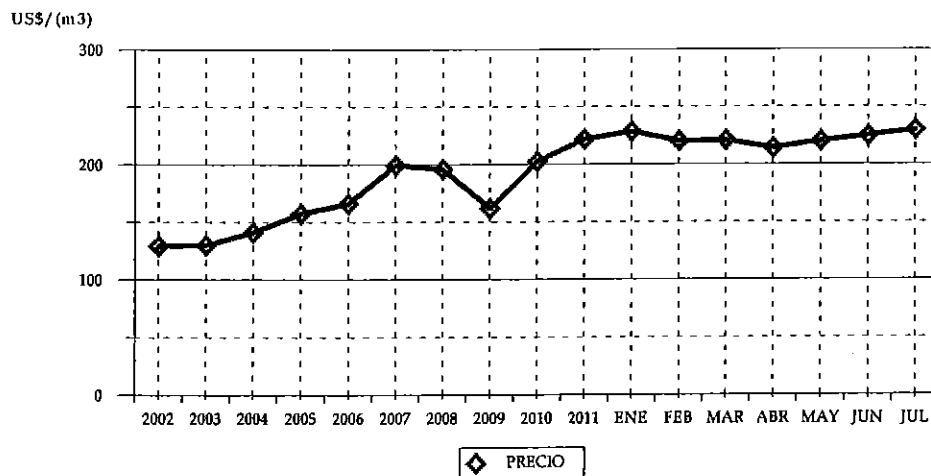

CUADRO 25
VOLUMEN DE MADERA ASERRADA TABLONES PINO RADIATA
SEGUN PAIS (m3)

| PAIS | 2011 | | 2012 | |
|--------------------------|--------------|-------|--------------|-------|
| | VOLUMEN | (%) | VOLUMEN | (%) |
| TOTAL | 1.148.643,25 | 100 | 1.204.336,02 | 100 |
| CHINA | 214.223,50 | 18,65 | 250.546,12 | 20,80 |
| MÉXICO | 159.894,26 | 13,92 | 176.427,68 | 14,65 |
| COREA DEL SUR | 144.804,89 | 12,61 | 152.421,25 | 12,66 |
| JAPÓN | 167.430,05 | 14,58 | 132.988,94 | 11,04 |
| ARABIA SAUDITA | 98.570,21 | 8,58 | 109.859,43 | 9,12 |
| VIETNÁM | 39.654,91 | 3,45 | 71.814,60 | 5,96 |
| COSTA RICA | 36.280,00 | 3,16 | 56.904,59 | 4,72 |
| EMIRATOS ÁRABES UNIDOS | 56.733,73 | 4,94 | 52.304,21 | 4,34 |
| PERÚ | 19.657,49 | 1,71 | 29.815,59 | 2,48 |
| OMÁN | 24.400,00 | 2,12 | 29.113,11 | 2,42 |
| TAIWÁN | 28.044,52 | 2,44 | 26.115,49 | 2,17 |
| GUATEMALA | 19.161,01 | 1,67 | 19.382,19 | 1,61 |
| TAILANDIA | 9.661,43 | 0,84 | 15.778,10 | 1,31 |
| ESTADOS UNIDOS | 56.608,55 | 4,93 | 13.004,17 | 1,08 |
| REINO UNIDO | 8.275,15 | 0,72 | 11.405,17 | 0,95 |
| KATAR | 8.166,68 | 0,71 | 8.361,99 | 0,69 |
| ESPAÑA | 23.044,52 | 2,01 | 8.157,98 | 0,68 |
| BAHREIN | 3.802,35 | 0,33 | 6.635,37 | 0,55 |
| KUWAIT | 7.360,84 | 0,64 | 6.457,62 | 0,54 |
| INDONESIA | 3.959,99 | 0,34 | 5.432,14 | 0,45 |
| COLOMBIA | 2.615,23 | 0,23 | 3.783,46 | 0,31 |
| REPÚBLICA DOMINICANA | 2.496,13 | 0,22 | 3.698,31 | 0,31 |
| CUBA | 1.777,04 | 0,15 | 2.973,69 | 0,25 |
| SUDÁFRICA | 3.167,08 | 0,28 | 2.517,91 | 0,21 |
| FILIPINAS | 0,00 | 0,00 | 1.512,08 | 0,13 |
| ISLAS BAHAMAS | 1.239,82 | 0,11 | 1.342,66 | 0,11 |
| PANAMÁ | 426,69 | 0,04 | 1.182,75 | 0,10 |
| AUSTRALIA | 2.878,45 | 0,25 | 1.173,49 | 0,10 |
| PUERTO RICO | 318,27 | 0,03 | 1.027,54 | 0,09 |
| MALASIA | 1.154,37 | 0,10 | 1.005,68 | 0,08 |
| HOLANDA | 537,35 | 0,05 | 569,00 | 0,05 |
| VENEZUELA | 0,00 | 0,00 | 136,70 | 0,01 |
| SINGAPUR | 0,00 | 0,00 | 101,50 | 0,01 |
| INDIA | 0,00 | 0,00 | 94,78 | 0,01 |
| NORUEGA | 0,00 | 0,00 | 90,78 | 0,01 |
| ARGENTINA | 308,24 | 0,03 | 72,58 | 0,01 |
| EL SALVADOR | 62,23 | 0,01 | 33,57 | 0,00 |
| CANADÁ | 33,68 | 0,00 | 33,54 | 0,00 |
| ALEMANIA | 0,00 | 0,00 | 33,07 | 0,00 |
| TERR. BRITAN. EN AMÉRICA | 0,00 | 0,00 | 17,29 | 0,00 |
| ITALIA | 82,91 | 0,01 | 9,91 | 0,00 |
| PORTUGAL | 819,75 | 0,07 | 0,00 | 0,00 |
| MARRUECOS | 593,99 | 0,05 | 0,00 | 0,00 |
| ECUADOR | 158,38 | 0,01 | 0,00 | 0,00 |
| FINLANDIA | 107,05 | 0,01 | 0,00 | 0,00 |
| DINAMARCA | 83,99 | 0,01 | 0,00 | 0,00 |
| FRANCIA | 48,55 | 0,00 | 0,00 | 0,00 |

* Se encuentra asociado Hong Kong a China.

CUADRO 26
VOLUMEN DE MADERA ASERRADA TABLONES PINO RADIATA
SEGUN EXPORTADOR (m3)

| EXPORTADOR | 2011 | | 2012 | |
|--|--------------|-------|--------------|-------|
| | VOLUMEN | (%) | VOLUMEN | (%) |
| TOTAL | 1.148.643,25 | 100 | 1.204.336,02 | 100 |
| ASERRADEROS ARAUCO S.A. | 656.550,47 | 57,16 | 662.554,47 | 55,01 |
| CMPC MADERAS S.A. | 244.629,27 | 21,30 | 233.944,25 | 19,43 |
| MASISA S.A. | 70.998,02 | 6,18 | 90.896,29 | 7,55 |
| FORESTAL TROMEN S.A. | 38.078,26 | 3,32 | 80.913,00 | 6,72 |
| CONSORCIO MADERERO S.A. | 55.242,03 | 4,81 | 55.363,80 | 4,60 |
| OCHOCO LUMBER CHILE LTDA. | 17.325,99 | 1,51 | 11.823,29 | 0,98 |
| COMERCIALIZADORA FORESTAL LTDA. | 7.457,00 | 0,65 | 11.014,19 | 0,91 |
| SOC.COM.MAD.ALTO HORIZONTE LTD | 2.657,36 | 0,23 | 6.110,86 | 0,51 |
| MADERAS DE EXPORTACION LTDA. | 6.570,87 | 0,57 | 5.318,67 | 0,44 |
| MADIMEX COMERCIALIZADORA DE MADERA | 4.122,73 | 0,36 | 5.236,09 | 0,43 |
| COMERCIAL E INDUSTRIAL JCE S.A. | 7.401,17 | 0,64 | 4.692,81 | 0,39 |
| FORESTAL MELINKA LIMITADA | 0,00 | 0,00 | 4.496,95 | 0,37 |
| FORESTAL VALDIVIA LTDA. | 1.709,97 | 0,15 | 4.234,02 | 0,35 |
| EXPORT.CR TIMBER CHILE.LTDA. | 3.991,55 | 0,35 | 3.037,87 | 0,25 |
| EMBALAJES STANDARD LIMITADA | 300,16 | 0,03 | 2.621,58 | 0,22 |
| FORESTAL L.V. E.I.R.L. | 1.945,76 | 0,17 | 2.489,18 | 0,21 |
| FORESTAL PUMALLIN LTDA. | 2.271,38 | 0,20 | 1.837,98 | 0,15 |
| COMERCIAL CANTA RANA LTDA. | 1.920,06 | 0,17 | 1.781,53 | 0,15 |
| FORACTION CHILI S.A. | 258,31 | 0,02 | 1.680,08 | 0,14 |
| ASERRADERO VICTORIA S.A. | 3.483,47 | 0,30 | 1.552,06 | 0,13 |
| SOC.FOR.AGR.COM.E IND.FATIMA LTDA. | 2.596,42 | 0,23 | 1.473,48 | 0,12 |
| AGRICOLA Y FORESTAL BAGARO LTDA. | 1.223,12 | 0,11 | 1.393,50 | 0,12 |
| PROMASA S.A. | 2.741,61 | 0,24 | 1.113,46 | 0,09 |
| INDUSTRIAL AGRIFOR LTDA. | 2.847,85 | 0,25 | 876,32 | 0,07 |
| INTERNATIONAL FOREST GROUP S.A. | 142,82 | 0,01 | 871,84 | 0,07 |
| EXP.Y SER.FOR.ANDES CHILE LTDA | 0,00 | 0,00 | 752,98 | 0,06 |
| JULIO CONDEZA NEUBER AG. DE COM. EXTER | 0,00 | 0,00 | 645,09 | 0,05 |
| MADERAS JAIME VENTURELLI Y CIA. LTDA. | 967,51 | 0,08 | 628,63 | 0,05 |
| LAMINADORA LOS ANGELES S.A. | 813,99 | 0,07 | 598,96 | 0,05 |
| WESTON CHILE S.A. | 0,00 | 0,00 | 585,82 | 0,05 |
| SOC.COMERCIAL ANDES-CHILE LTDA | 148,50 | 0,01 | 507,76 | 0,04 |
| FORESTAL SANTA BLANCA LTDA. | 1.268,92 | 0,11 | 465,28 | 0,04 |
| PRIMUS LUMBER S.A. | 548,37 | 0,05 | 420,22 | 0,03 |
| ASERRADERO POCO A POCO LTDA. | 0,00 | 0,00 | 415,19 | 0,03 |
| INVERSIONES ESPERANZA DOS LTDA. | 718,85 | 0,06 | 363,45 | 0,03 |
| OTROS | 7.711,48 | 0,67 | 1.625,08 | 0,13 |

CUADRO 27
VOLUMEN DE MADERA ASERRADA TABLONES PINO RADIATA
POR AÑO SEGUN MES (m3)

| MES | 2007 | 2008 | 2009 | 2010 | 2011 | 2012 |
|------------|--------------|--------------|--------------|--------------|--------------|--------------|
| TOTAL | 2.757.136,86 | 2.620.268,42 | 1.683.968,81 | 1.765.232,77 | 2.063.949,77 | 1.204.336,02 |
| ENERO | 214.520,14 | 249.172,10 | 149.454,69 | 150.639,77 | 154.326,19 | 166.762,41 |
| FEBRERO | 256.075,00 | 180.639,61 | 73.463,32 | 105.191,79 | 180.809,09 | 168.402,46 |
| MARZO | 220.238,73 | 232.750,42 | 124.299,64 | 107.941,09 | 164.266,31 | 168.483,60 |
| ABRIL | 144.590,86 | 231.111,27 | 110.123,69 | 59.403,49 | 148.889,23 | 173.116,01 |
| MAYO | 306.160,92 | 249.102,75 | 136.585,79 | 124.429,18 | 189.292,83 | 218.089,34 |
| JUNIO | 231.403,98 | 216.629,35 | 128.337,06 | 183.500,74 | 151.645,78 | 163.560,64 |
| JULIO | 225.037,92 | 230.719,41 | 144.155,50 | 193.268,43 | 159.413,82 | 145.921,56 |
| AGOSTO | 307.085,27 | 208.601,57 | 151.492,49 | 161.506,19 | 210.404,73 | |
| SEPTIEMBRE | 227.148,70 | 217.999,71 | 156.538,03 | 144.674,77 | 135.389,01 | |
| OCTUBRE | 274.824,14 | 205.753,22 | 210.314,27 | 177.311,36 | 215.890,37 | |
| NOVIEMBRE | 198.563,36 | 206.804,98 | 152.747,40 | 177.452,94 | 196.146,90 | |
| DICIEMBRE | 151.487,85 | 190.984,04 | 146.456,93 | 179.913,03 | 157.475,52 | |

VOLUMEN DE ASTILLAS EUCALIPTUS NITENS
SEGUN REGION DE DESTINO

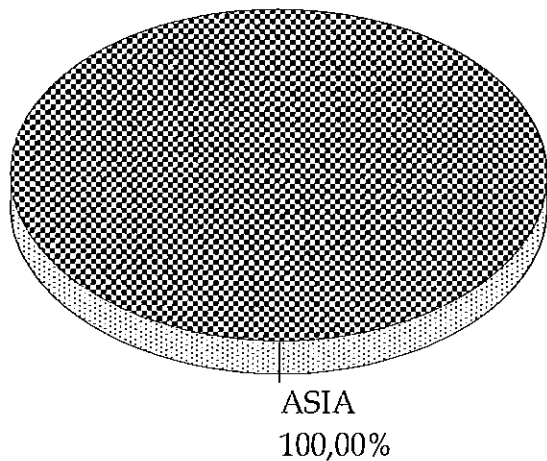

a JULIO 2012

PRECIOS DE EXPORTACION
ASTILLAS EUCALIPTUS NITENS

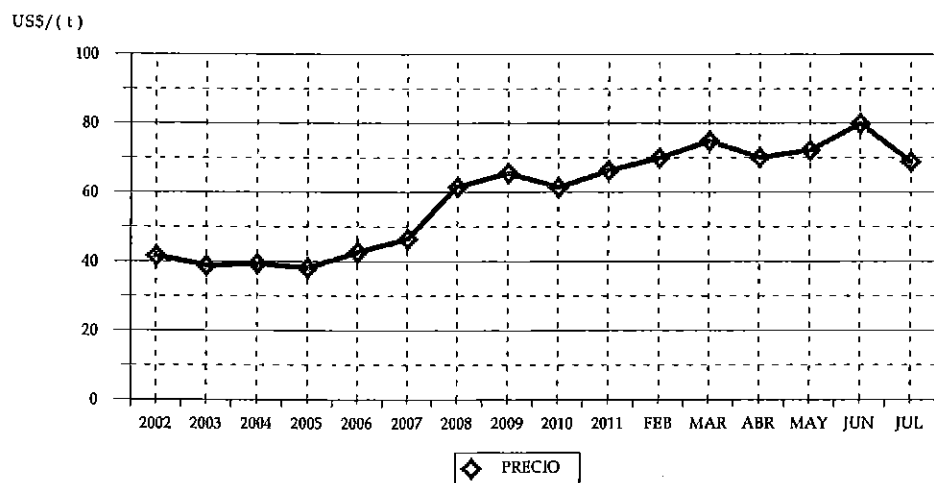

CUADRO 28
VOLUMEN DE ASTILLAS EUCALIPTUS NITENS
SEGUN PAIS (t)

| PAIS | 2011 | | 2012 | |
|-------|------------|--------|------------|--------|
| | VOLUMEN | (%) | VOLUMEN | (%) |
| TOTAL | 804.769,36 | 100 | 598.220,10 | 100 |
| JAPÓN | 804.769,36 | 100,00 | 598.220,10 | 100,00 |

CUADRO 29
VOLUMEN DE ASTILLAS EUCALIPTUS NITENS
SEGUN EXPORTADOR (t)

| EXPORTADOR | 2011 | | 2012 | |
|--------------------------------|------------|-------|------------|-------|
| | VOLUMEN | (%) | VOLUMEN | (%) |
| TOTAL | 804.769,36 | 100 | 598.220,10 | 100 |
| MADERAS ANCHILE LTDA. | 385.539,61 | 47,91 | 270.587,80 | 45,23 |
| COMACO S.A. | 264.369,21 | 32,85 | 136.892,14 | 22,88 |
| CONSORCIO MADERERO S.A. | 0,00 | 0,00 | 51.337,92 | 8,58 |
| FORESTAL LOS ANDES S.A. | 42.762,46 | 5,31 | 48.931,26 | 8,18 |
| FORESTAL DEL SUR S.A. | 66.600,86 | 8,28 | 48.024,28 | 8,03 |
| INDUSTRIAL BOSQUES CAUTIN S.A. | 0,00 | 0,00 | 42.446,70 | 7,10 |
| FORESTAL COMACO S.A. | 45.497,22 | 5,65 | 0,00 | 0,00 |

CUADRO 30
VOLUMEN DE ASTILLAS EUCALIPTUS NITENS
POR AÑO SEGUN MES (t)

| MES | 2007 | 2008 | 2009 | 2010 | 2011 | 2012 |
|------------|------------|--------------|--------------|--------------|--------------|------------|
| TOTAL | 991.034,64 | 1.454.990,05 | 1.428.836,03 | 1.494.061,53 | 1.326.861,69 | 598.220,10 |
| ENERO | 62.977,59 | 90.224,25 | 261.383,18 | 192.210,06 | 174.696,03 | |
| FEBRERO | 76.230,03 | 108.913,06 | 64.887,51 | 136.702,90 | 129.491,27 | 209.796,58 |
| MARZO | 55.800,08 | 53.066,57 | 37.286,46 | 84.931,98 | 45.023,79 | 127.842,37 |
| ABRIL | 85.953,14 | 100.161,72 | 164.521,16 | 176.417,99 | 164.833,28 | 54.513,73 |
| MAYO | 46.164,51 | 119.208,64 | 56.127,44 | 89.982,20 | 208.582,13 | 32.019,07 |
| JUNIO | 148.803,23 | 175.300,23 | 136.401,74 | 57.419,83 | 43.659,24 | 91.490,07 |
| JULIO | 88.318,02 | 58.066,77 | 169.758,16 | 148.325,99 | 38.483,62 | 82.558,28 |
| AGOSTO | 130.833,25 | 201.982,00 | 126.739,56 | 151.880,47 | 63.307,40 | |
| SEPTIEMBRE | 15.932,22 | 72.237,02 | 199.579,23 | 103.786,14 | 144.222,08 | |
| OCTUBRE | 122.123,05 | 144.856,73 | | 155.886,51 | 114.958,14 | |
| NOVIEMBRE | 66.884,41 | 246.082,25 | 103.731,62 | 89.893,92 | 76.631,14 | |
| DICIEMBRE | 91.015,11 | 84.890,81 | 108.419,97 | 106.623,54 | 122.973,57 | |

VOLUMEN DE ASTILLAS EUCALIPTUS GLOBULUS
SEGUN REGION DE DESTINO

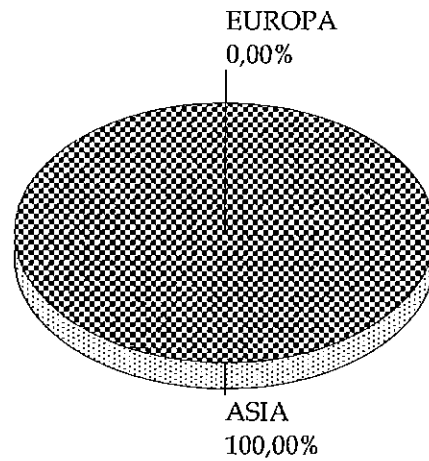

a JULIO 2012

PRECIOS DE EXPORTACION
ASTILLAS EUCALIPTUS GLOBULUS

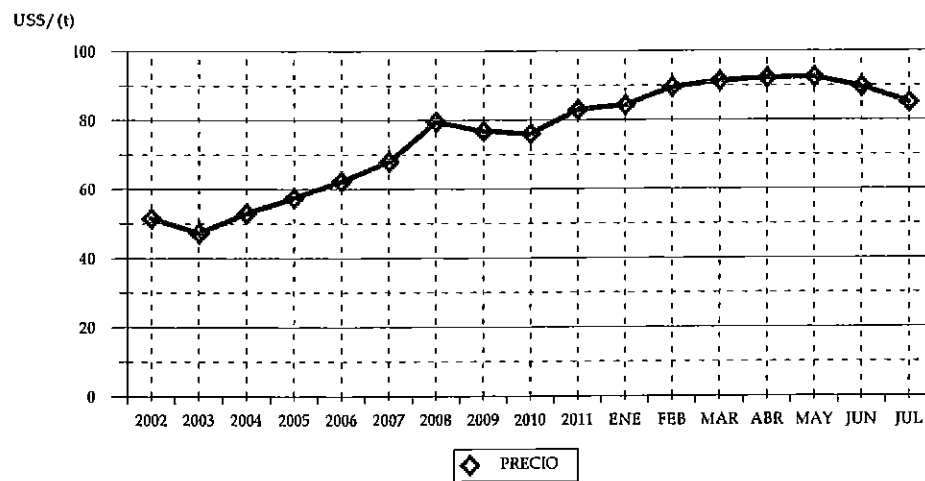

CUADRO 31
VOLUMEN DE ASTILLAS EUCALIPTUS GLOBULUS
SEGUN PAIS (t)

| PAIS | 2011 | | 2012 | |
|----------|--------------|-------|--------------|--------|
| | VOLUMEN | (%) | VOLUMEN | (%) |
| TOTAL | 2.225.457,68 | 100 | 2.052.281,27 | 100 |
| JAPÓN | 1.920.509,86 | 86,30 | 2.052.281,04 | 100,00 |
| SUECIA | 0,00 | 0,00 | 0,23 | 0,00 |
| PORTUGAL | 257.248,82 | 11,56 | 0,00 | 0,00 |
| ESPAÑA | 47.699,00 | 2,14 | 0,00 | 0,00 |

CUADRO 32
VOLUMEN DE ASTILLAS EUCALIPTUS GLOBULUS
SEGUN EXPORTADOR (t)

| EXPORTADOR | 2011 | | 2012 | |
|-------------------------------------|--------------|-------|--------------|-------|
| | VOLUMEN | (%) | VOLUMEN | (%) |
| TOTAL | 2.225.457,68 | 100 | 2.052.281,27 | 100 |
| FORESTAL DEL SUR S.A. | 405.254,45 | 18,21 | 538.795,83 | 26,25 |
| ASTILLAS EXPORTACIONES LTDA. | 501.078,94 | 22,52 | 508.896,28 | 24,80 |
| COMACO S.A. | 256.532,74 | 11,53 | 310.272,93 | 15,12 |
| FORESTAL RIO CALLE CALLE S.A. | 150.076,79 | 6,74 | 209.911,99 | 10,23 |
| VOLTERRA S.A. | 266.462,82 | 11,97 | 209.554,68 | 10,21 |
| CONSORCIO MADERERO S.A. | 366.769,89 | 16,48 | 169.562,26 | 8,26 |
| MADERAS ANCHILE LTDA. | 20.330,80 | 0,91 | 60.731,00 | 2,96 |
| INDUSTRIAL BOSQUES CAUTIN S.A. | 128.660,74 | 5,78 | 44.556,07 | 2,17 |
| CELULOSA ARAUCO Y CONSTITUCION S.A. | 0,00 | 0,00 | 0,23 | 0,00 |
| FORESTAL COMACO S.A. | 130.290,51 | 5,85 | 0,00 | 0,00 |

CUADRO 33
VOLUMEN DE ASTILLAS EUCALIPTUS GLOBULUS
POR AÑO SEGUN MES (t)

| MES | 2007 | 2008 | 2009 | 2010 | 2011 | 2012 |
|------------|--------------|--------------|--------------|-------------|--------------|--------------|
| TOTAL | 2.488.156,36 | 2.980.702,76 | 2.368.436,83 | 3.170.169,0 | 3.811.408,33 | 2.052.281,27 |
| ENERO | 224.587,08 | 309.068,04 | 293.710,90 | 96.911,06 | 407.034,57 | 214.053,28 |
| FEBRERO | 115.599,29 | 254.988,15 | 145.212,62 | 234.742,55 | 304.363,25 | 283.807,43 |
| MARZO | 336.072,33 | 333.672,07 | 186.871,22 | 288.941,82 | 339.767,36 | 333.674,00 |
| ABRIL | 164.561,49 | 213.393,17 | 161.604,58 | 196.884,45 | 264.742,77 | 240.402,99 |
| MAYO | 262.974,36 | 165.614,94 | 125.787,71 | 249.592,27 | 339.085,45 | 357.823,16 |
| JUNIO | 97.369,16 | 226.328,54 | 289.286,43 | 177.605,44 | 242.262,37 | 250.634,53 |
| JULIO | 271.125,64 | 230.210,17 | 148.830,33 | 253.347,44 | 328.201,91 | 371.885,88 |
| AGOSTO | 193.365,14 | 149.203,44 | 169.745,32 | 461.641,26 | 283.983,08 | |
| SEPTIEMBRE | 165.754,62 | 325.886,22 | 284.401,22 | 205.231,34 | 149.203,00 | |
| OCTUBRE | 150.480,49 | 143.420,68 | 204.482,87 | 307.120,70 | 560.251,93 | |
| NOVIEMBRE | 183.622,04 | 364.244,99 | 193.793,88 | 219.365,01 | 81.407,78 | |
| DICIEMBRE | 322.644,72 | 264.672,35 | 164.709,75 | 478.785,66 | 511.104,86 | |

VOLUMEN DE PAPEL PERIODICO
SEGUN REGION DE DESTINO

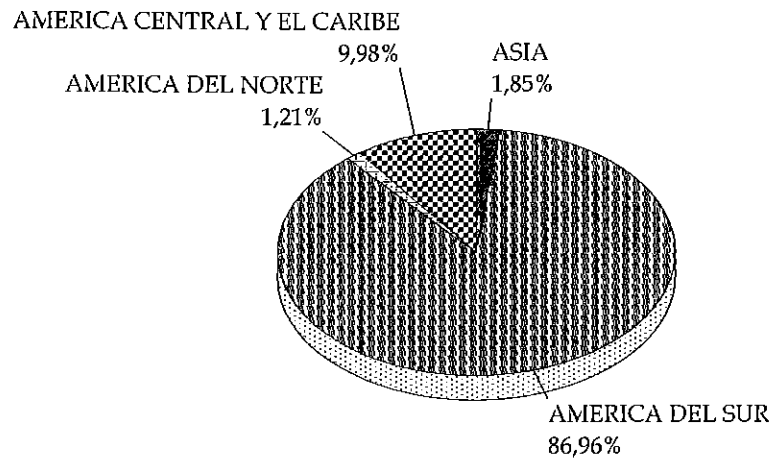

a JULIO 2012

PRECIOS DE EXPORTACION
PAPEL PERIODICO

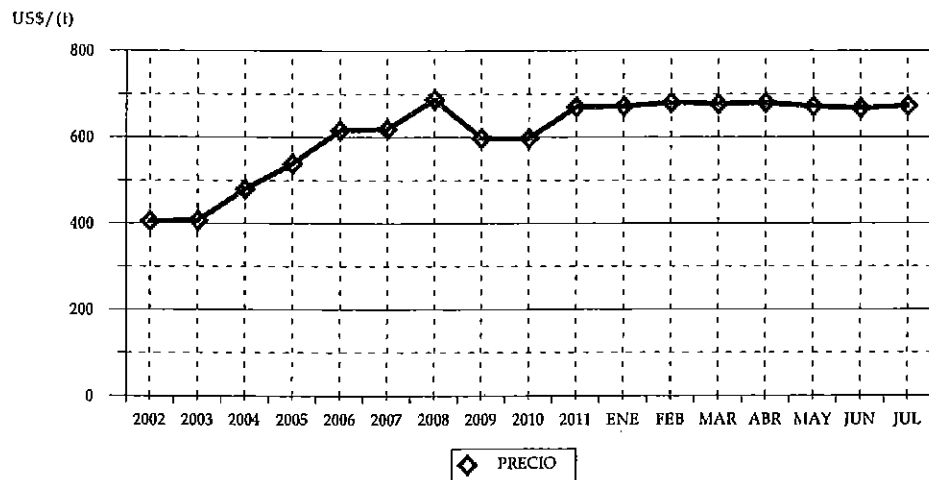

CUADRO 34
VOLUMEN DE PAPEL PERIODICO
SEGUN PAIS (t)

| PAIS | 2011 | | 2012 | |
|---------------------------|------------|-------|-----------|-------|
| | VOLUMEN | (%) | VOLUMEN | (%) |
| TOTAL | 121.400,21 | 100 | 98.814,64 | 100 |
| PERÚ | 29.708,59 | 24,47 | 33.621,78 | 34,03 |
| ARGENTINA | 18.629,90 | 15,35 | 18.061,26 | 18,28 |
| ECUADOR | 10.534,75 | 8,68 | 11.436,69 | 11,57 |
| COLOMBIA | 9.773,46 | 8,05 | 9.688,10 | 9,80 |
| REPÚBLICA DOMINICANA | 9.551,53 | 7,87 | 6.819,68 | 6,90 |
| BOLIVIA | 7.701,47 | 6,34 | 5.686,43 | 5,75 |
| VENEZUELA | 3.664,72 | 3,02 | 2.355,95 | 2,38 |
| PARAGUAY | 2.786,87 | 2,30 | 2.169,70 | 2,20 |
| BRASIL | 6.210,90 | 5,12 | 2.005,91 | 2,03 |
| COSTA RICA | 1.042,19 | 0,86 | 1.684,37 | 1,70 |
| MÉXICO | 812,29 | 0,67 | 1.197,29 | 1,21 |
| INDIA | 2.803,07 | 2,31 | 1.090,93 | 1,10 |
| URUGUAY | 3.977,92 | 3,28 | 900,48 | 0,91 |
| PANAMÁ | 1.906,34 | 1,57 | 783,19 | 0,79 |
| CHINA | 4.413,24 | 3,64 | 497,14 | 0,50 |
| GUATEMALA | 1.643,84 | 1,35 | 354,15 | 0,36 |
| TAILANDIA | 2.092,61 | 1,72 | 243,33 | 0,25 |
| ANTILLAS NEERLANDESAS | 0,00 | 0,00 | 98,88 | 0,10 |
| EL SALVADOR | 768,04 | 0,63 | 74,83 | 0,08 |
| ARUBA | 0,00 | 0,00 | 24,84 | 0,03 |
| NICARAGUA | 98,15 | 0,08 | 19,71 | 0,02 |
| MALASIA | 1.486,12 | 1,22 | 0,00 | 0,00 |
| TAIWÁN | 786,72 | 0,65 | 0,00 | 0,00 |
| PUERTO RICO | 760,55 | 0,63 | 0,00 | 0,00 |
| TERR. HOLANDÉS EN AMÉRICA | 246,95 | 0,20 | 0,00 | 0,00 |

* Se encuentra asociado Hong Kong a China.

CUADRO 35
VOLUMEN DE PAPEL PERIODICO
SEGUN EXPORTADOR (t)

| EXPORTADOR | 2011 | | 2012 | |
|-----------------------------------|------------|-------|-----------|-------|
| | VOLUMEN | (%) | VOLUMEN | (%) |
| TOTAL | 121.400,21 | 100 | 98.814,64 | 100 |
| PAPELES RIO VERGARA S.A. | 0,00 | 0,00 | 63.320,59 | 64,08 |
| PAPELES NORSKE SKOG BIO BIO LTDA. | 40.263,21 | 33,17 | 35.493,59 | 35,92 |
| AVALOS MOSCOSO, PEDRO | 139,73 | 0,12 | 0,45 | 0,00 |
| PAPELERA RIO CLARO S.A. | 2,83 | 0,00 | 0,00 | 0,00 |
| INDUSTRIAS FORESTALES S.A. | 80.994,44 | 66,72 | 0,00 | 0,00 |
| FINNING CHILE S.A. | 0,00 | 0,00 | 0,00 | 0,00 |

CUADRO 36
VOLUMEN DE PAPEL PERIODICO
POR AÑO SEGUN MES (t)

| MES | 2007 | 2008 | 2009 | 2010 | 2011 | 2012 |
|------------|------------|------------|------------|------------|------------|-----------|
| TOTAL | 231.575,32 | 219.470,39 | 231.891,56 | 206.719,01 | 212.373,50 | 98.814,64 |
| ENERO | 23.037,73 | 14.939,20 | 14.373,80 | 18.189,30 | 15.358,36 | 17.642,47 |
| FEBRERO | 21.011,52 | 19.219,33 | 8.922,30 | 15.316,20 | 15.831,01 | 10.982,60 |
| MARZO | 17.612,63 | 19.422,53 | 20.375,07 | 12.549,96 | 19.014,65 | 14.468,81 |
| ABRIL | 20.238,97 | 13.220,87 | 10.224,94 | 4.460,64 | 20.843,32 | 12.994,75 |
| MAYO | 21.735,73 | 16.130,06 | 19.641,75 | 13.575,21 | 16.714,94 | 13.486,01 |
| JUNIO | 15.713,75 | 15.996,51 | 24.353,89 | 16.826,13 | 14.599,16 | 13.076,04 |
| JULIO | 20.289,17 | 16.735,79 | 27.240,14 | 24.636,72 | 19.038,76 | 16.163,97 |
| AGOSTO | 24.016,24 | 19.848,61 | 20.196,25 | 21.381,30 | 19.222,27 | |
| SEPTIEMBRE | 14.153,65 | 23.740,01 | 22.131,35 | 21.928,59 | 18.094,19 | |
| OCTUBRE | 17.383,47 | 20.051,50 | 24.208,94 | 21.174,80 | 20.265,55 | |
| NOVIEMBRE | 20.133,09 | 21.061,65 | 22.451,76 | 20.294,95 | 19.884,92 | |
| DICIEMBRE | 16.249,39 | 19.104,34 | 17.771,37 | 16.385,22 | 13.506,36 | |

VOLUMEN DE TABLEROS MDF PINO RADIATA SEGUN REGION DE DESTINO

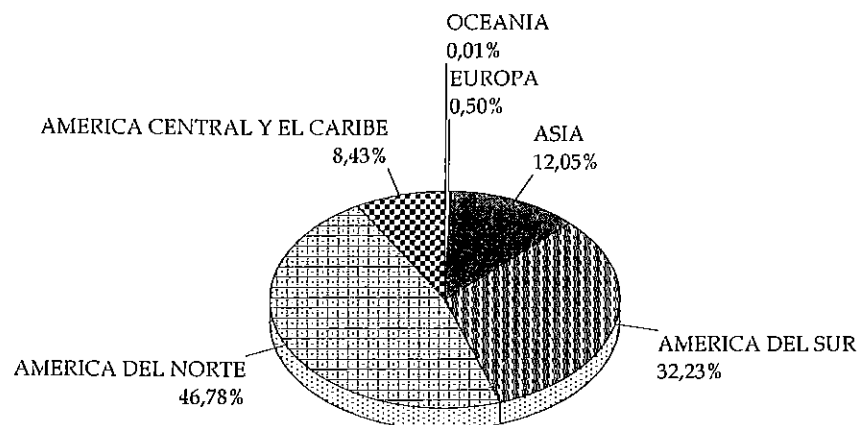

a JULIO 2012

PRECIOS DE EXPORTACION TABLEROS MDF PINO RADIATA

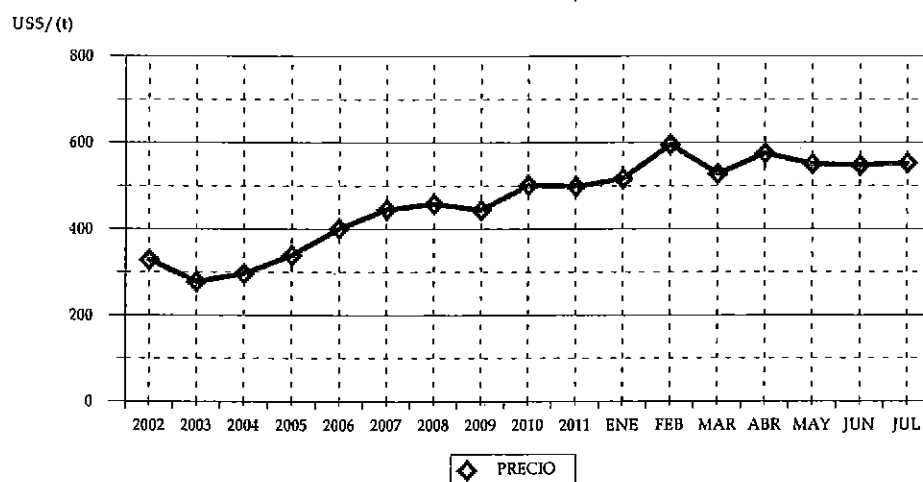

CUADRO 37
VOLUMEN DE TABLEROS MDF PINO RADIATA
SEGUN PAIS (t)

| PAIS | 2011 | | 2012 | |
|------------------------|------------|-------|------------|-------|
| | VOLUMEN | (%) | VOLUMEN | (%) |
| TOTAL | 175.804,89 | 100 | 155.722,19 | 100 |
| MÉXICO | 64.058,17 | 36,44 | 63.781,68 | 40,96 |
| COLOMBIA | 25.844,62 | 14,70 | 22.157,64 | 14,23 |
| ECUADOR | 17.100,62 | 9,73 | 16.158,64 | 10,38 |
| PERÚ | 9.129,73 | 5,19 | 9.352,96 | 6,01 |
| ESTADOS UNIDOS | 9.659,62 | 5,49 | 8.880,16 | 5,70 |
| ARABIA SAUDITA | 19.104,94 | 10,87 | 5.776,74 | 3,71 |
| JAPÓN | 2.041,34 | 1,16 | 3.028,22 | 1,94 |
| GUATEMALA | 3.280,22 | 1,87 | 2.987,42 | 1,92 |
| VIETNÁM | 903,13 | 0,51 | 2.775,03 | 1,78 |
| COSTA RICA | 1.255,95 | 0,71 | 2.767,14 | 1,78 |
| TAIWÁN | 2.567,56 | 1,46 | 2.726,65 | 1,75 |
| VENEZUELA | 1.195,66 | 0,68 | 2.158,71 | 1,39 |
| TRINIDAD Y TOBAGO | 2.594,83 | 1,48 | 1.977,96 | 1,27 |
| HONDURAS | 2.251,94 | 1,28 | 1.898,51 | 1,22 |
| ISRAEL | 4.389,37 | 2,50 | 1.276,30 | 0,82 |
| INDIA | 142,95 | 0,08 | 1.273,70 | 0,82 |
| PANAMÁ | 1.115,30 | 0,63 | 1.272,37 | 0,82 |
| CHINA | 1.909,71 | 1,09 | 904,79 | 0,58 |
| REPÚBLICA DOMINICANA | 1.015,39 | 0,58 | 846,13 | 0,54 |
| INDONESIA | 371,62 | 0,21 | 648,53 | 0,42 |
| EL SALVADOR | 439,60 | 0,25 | 643,12 | 0,41 |
| NICARAGUA | 409,71 | 0,23 | 441,46 | 0,28 |
| COREA DEL SUR | 956,76 | 0,54 | 356,78 | 0,23 |
| ALEMANIA | 612,92 | 0,35 | 307,28 | 0,20 |
| ITALIA | 143,22 | 0,08 | 284,92 | 0,18 |
| PUERTO RICO | 154,50 | 0,09 | 233,52 | 0,15 |
| GUYANA | 299,60 | 0,17 | 183,77 | 0,12 |
| CANADÁ | 23,96 | 0,01 | 181,67 | 0,12 |
| BOLIVIA | 311,90 | 0,18 | 172,70 | 0,11 |
| ESPAÑA | 0,00 | 0,00 | 147,07 | 0,09 |
| SUECIA | 22,23 | 0,01 | 47,06 | 0,03 |
| ANTILLAS NEERLANDESAS | 46,07 | 0,03 | 29,97 | 0,02 |
| BARBADOS | 119,27 | 0,07 | 23,19 | 0,01 |
| AUSTRALIA | 1,34 | 0,00 | 19,56 | 0,01 |
| ARGENTINA | 0,00 | 0,00 | 0,85 | 0,00 |
| LÍBANO | 811,54 | 0,46 | 0,00 | 0,00 |
| EMIRATOS ÁRABES UNIDOS | 475,79 | 0,27 | 0,00 | 0,00 |
| KATAR | 441,12 | 0,25 | 0,00 | 0,00 |
| SUDÁFRICA | 433,29 | 0,25 | 0,00 | 0,00 |
| DESTINO NO PRECISADO | 67,98 | 0,04 | 0,00 | 0,00 |
| JAMAICA | 47,60 | 0,03 | 0,00 | 0,00 |
| BRASIL | 30,12 | 0,02 | 0,00 | 0,00 |
| ARUBA | 23,70 | 0,01 | 0,00 | 0,00 |

* Se encuentra asociado Hong Kong a China.

CUADRO 38
VOLUMEN DE TABLEROS MDF PINO RADIATA
SEGUN EXPORTADOR (t)

| EXPORTADOR | 2011 | | 2012 | |
|--------------------------------------|------------|-------|------------|-------|
| | VOLUMEN | (%) | VOLUMEN | (%) |
| TOTAL | 175.804,89 | 100 | 155.722,19 | 100 |
| MASISA S.A. | 106.396,33 | 60,52 | 98.796,64 | 63,44 |
| PANELES ARAUCO S.A. | 66.762,44 | 37,98 | 56.343,41 | 36,18 |
| EXP.Y SER.FOR.ANDES CHILE LTDA | 0,00 | 0,00 | 333,51 | 0,21 |
| SODIMAC S.A. | 75,46 | 0,04 | 113,17 | 0,07 |
| MAFOR S.A. | 0,00 | 0,00 | 67,51 | 0,04 |
| CORZA S.A. | 170,09 | 0,10 | 25,55 | 0,02 |
| ENCHAPADORA DE PANELES Y MADERAS LTI | 42,74 | 0,02 | 16,71 | 0,01 |
| FELTREX S.A. | 0,00 | 0,00 | 12,73 | 0,01 |
| PRIMUS LUMBER S.A. | 0,00 | 0,00 | 12,11 | 0,01 |
| FERRETERIA EL AGUILA S.A. | 0,00 | 0,00 | 0,85 | 0,00 |
| POLINCAY EXPORT LTDA. | 2.353,79 | 1,34 | 0,00 | 0,00 |
| COLCHONES ROSEN S.A.I.C. | 4,05 | 0,00 | 0,00 | 0,00 |

CUADRO 39
VOLUMEN DE TABLEROS MDF PINO RADIATA
POR AÑO SEGUN MES (t)

| MES | 2007 | 2008 | 2009 | 2010 | 2011 | 2012 |
|------------|------------|------------|------------|------------|------------|------------|
| TOTAL | 206.888,36 | 296.835,11 | 212.171,17 | 219.553,91 | 309.476,30 | 155.722,19 |
| ENERO | 15.365,02 | 16.979,96 | 14.742,70 | 15.109,18 | 27.473,22 | 21.818,64 |
| FEBRERO | 15.489,11 | 33.848,66 | 18.114,23 | 8.915,36 | 17.624,31 | 12.195,11 |
| MARZO | 23.205,37 | 27.448,08 | 25.923,49 | 17.801,46 | 27.575,63 | 28.009,87 |
| ABRIL | 11.768,00 | 21.425,63 | 14.355,44 | 13.064,07 | 14.717,90 | 14.047,29 |
| MAYO | 20.924,48 | 25.518,47 | 12.447,86 | 15.496,55 | 39.154,82 | 29.122,83 |
| JUNIO | 15.425,24 | 30.303,91 | 14.773,13 | 20.504,02 | 14.749,95 | 22.730,45 |
| JULIO | 15.592,09 | 28.574,45 | 19.550,26 | 12.618,09 | 34.509,07 | 27.797,98 |
| AGOSTO | 13.761,17 | 17.047,54 | 16.413,07 | 24.815,11 | 36.009,65 | |
| SEPTIEMBRE | 16.904,42 | 27.816,33 | 22.099,79 | 23.876,86 | 24.498,46 | |
| OCTUBRE | 12.626,80 | 23.844,53 | 25.498,91 | 28.383,88 | 23.519,02 | |
| NOVIEMBRE | 25.837,67 | 22.983,38 | 10.894,68 | 17.182,83 | 16.788,60 | |
| DICIEMBRE | 19.989,02 | 21.044,18 | 17.357,60 | 21.786,51 | 32.855,68 | |

VOLUMEN DE TABLEROS CONTRACHAPADOS PINO RADIATA
SEGUN REGION DE DESTINO

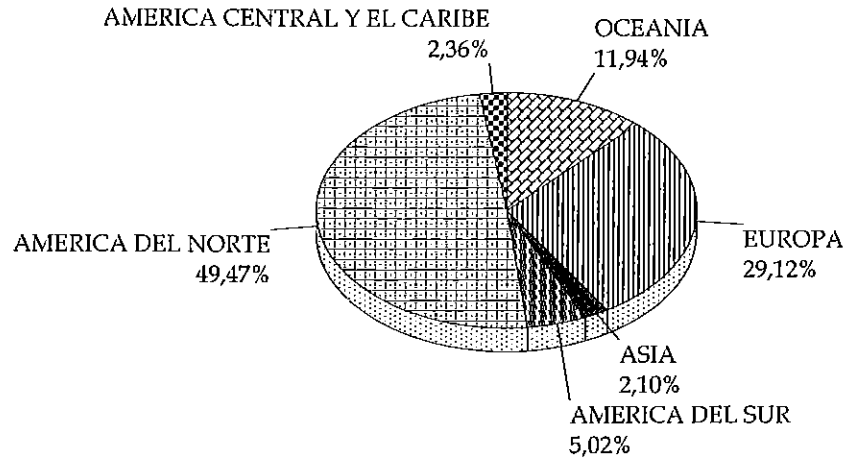

a JULIO 2012

PRECIOS DE EXPORTACION
TABLEROS CONTRACHAPADOS PINO RADIATA

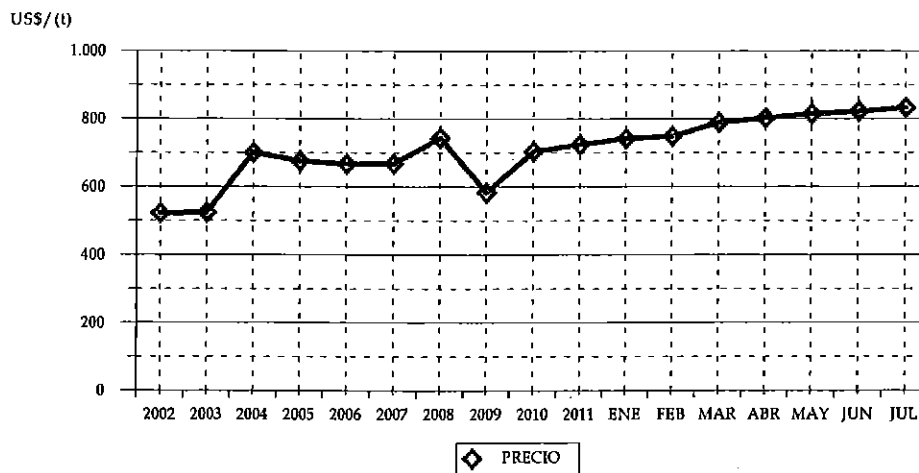

CUADRO 40
VOLUMEN DE TABLEROS CONTRACHAPADOS PINO RADIATA
SEGUN PAIS (t)

| PAIS | 2011 | | 2012 | |
|-----------------------|------------|-------|------------|-------|
| | VOLUMEN | (%) | VOLUMEN | (%) |
| TOTAL | 324.810,54 | 100 | 205.708,47 | 100 |
| ESTADOS UNIDOS | 101.644,93 | 31,29 | 51.880,06 | 25,22 |
| MÉXICO | 53.259,94 | 16,40 | 46.341,71 | 22,53 |
| AUSTRALIA | 16.562,12 | 5,10 | 18.401,77 | 8,95 |
| HOLANDA | 31.071,49 | 9,57 | 15.816,37 | 7,69 |
| REINO UNIDO | 16.866,30 | 5,19 | 10.475,10 | 5,09 |
| ITALIA | 19.436,20 | 5,98 | 8.733,62 | 4,25 |
| DINAMARCA | 11.370,42 | 3,50 | 6.726,01 | 3,27 |
| NUEVA ZELANDIA | 4.849,84 | 1,49 | 6.154,24 | 2,99 |
| COLOMBIA | 4.008,73 | 1,23 | 5.552,34 | 2,70 |
| PERÚ | 4.310,20 | 1,33 | 3.694,85 | 1,80 |
| CANADÁ | 4.940,62 | 1,52 | 3.534,93 | 1,72 |
| ALEMANIA | 7.606,32 | 2,34 | 3.468,75 | 1,69 |
| SUECIA | 6.192,18 | 1,91 | 3.380,47 | 1,64 |
| PUERTO RICO | 2.503,20 | 0,77 | 2.738,86 | 1,33 |
| BÉLGICA | 4.695,15 | 1,45 | 2.706,24 | 1,32 |
| JAPÓN | 4.551,91 | 1,40 | 2.263,89 | 1,10 |
| NORUEGA | 3.201,95 | 0,99 | 2.174,01 | 1,06 |
| ESPAÑA | 2.837,27 | 0,87 | 1.917,25 | 0,93 |
| FRANCIA | 1.944,47 | 0,60 | 1.858,01 | 0,90 |
| FINLANDIA | 2.252,08 | 0,69 | 1.059,27 | 0,51 |
| TURQUÍA | 2.020,46 | 0,62 | 979,93 | 0,48 |
| BARBADOS | 419,16 | 0,13 | 708,17 | 0,34 |
| MALASIA | 0,00 | 0,00 | 690,50 | 0,34 |
| COREA DEL SUR | 7.504,41 | 2,31 | 641,99 | 0,31 |
| PANAMÁ | 385,69 | 0,12 | 602,22 | 0,29 |
| COSTA RICA | 514,88 | 0,16 | 516,44 | 0,25 |
| TAIWÁN | 409,11 | 0,13 | 489,30 | 0,24 |
| VENEZUELA | 408,04 | 0,13 | 365,78 | 0,18 |
| ECUADOR | 730,99 | 0,23 | 364,72 | 0,18 |
| ARGENTINA | 244,82 | 0,08 | 345,18 | 0,17 |
| POLONIA | 23,83 | 0,01 | 122,01 | 0,06 |
| JAMAICA | 1.313,33 | 0,40 | 103,20 | 0,05 |
| ESTONIA | 74,35 | 0,02 | 103,16 | 0,05 |
| KUWAIT | 130,32 | 0,04 | 102,30 | 0,05 |
| LETONIA | 237,79 | 0,07 | 100,99 | 0,05 |
| IRLANDA | 464,79 | 0,14 | 100,30 | 0,05 |
| GUATEMALA | 171,90 | 0,05 | 96,64 | 0,05 |
| REPÚBLICA CHECA | 348,11 | 0,11 | 75,76 | 0,04 |
| PORTUGAL | 483,23 | 0,15 | 73,53 | 0,04 |
| TRINIDAD Y TOBAGO | 250,61 | 0,08 | 66,71 | 0,03 |
| SINGAPUR | 123,29 | 0,04 | 49,24 | 0,02 |
| VIETNÁM | 847,50 | 0,26 | 49,21 | 0,02 |
| CUBA | 0,00 | 0,00 | 31,58 | 0,02 |
| INDIA | 75,33 | 0,02 | 24,68 | 0,01 |
| AUSTRIA | 38,52 | 0,01 | 23,52 | 0,01 |
| BOLIVIA | 0,00 | 0,00 | 3,72 | 0,00 |
| CHINA | 1.966,44 | 0,61 | 0,00 | 0,00 |
| GUYANA | 786,50 | 0,24 | 0,00 | 0,00 |
| ANTILLAS NEERLANDESAS | 474,55 | 0,15 | 0,00 | 0,00 |
| EL SALVADOR | 127,01 | 0,04 | 0,00 | 0,00 |
| HONDURAS | 97,75 | 0,03 | 0,00 | 0,00 |
| TAILANDIA | 24,06 | 0,01 | 0,00 | 0,00 |
| ARUBA | 7,30 | 0,00 | 0,00 | 0,00 |
| URUGUAY | 1,20 | 0,00 | 0,00 | 0,00 |

* Se encuentra asociado Hong Kong a China.

CUADRO 41
VOLUMEN DE TABLEROS CONTRACHAPADOS PINO RADIATA
SEGUN EXPORTADOR (t)

| EXPORTADOR | 2011 | | 2012 | |
|-------------------------------------|------------|-------|------------|-------|
| | VOLUMEN | (%) | VOLUMEN | (%) |
| TOTAL | 324.810,54 | 100 | 205.708,47 | 100 |
| PANELES ARAUCO S.A. | 228.299,47 | 70,29 | 124.388,02 | 60,47 |
| CMPC MADERAS S.A. | 53.329,80 | 16,42 | 51.366,71 | 24,97 |
| EAGON LAUTARO S.A. | 22.957,34 | 7,07 | 15.520,08 | 7,54 |
| TULSA S.A. | 12.934,96 | 3,98 | 11.818,28 | 5,75 |
| INFODEMA S.A. | 1.505,42 | 0,46 | 1.636,77 | 0,80 |
| INDUSTRIAS RIO ITATA II S.A. | 5.211,14 | 1,60 | 475,72 | 0,23 |
| COM. ROBERTO BECERRA Y CIA LTDA. | 178,63 | 0,05 | 191,97 | 0,09 |
| FORESTAL PUMALLIN LTDA. | 0,00 | 0,00 | 98,76 | 0,05 |
| PRIMUS LUMBER S.A. | 132,00 | 0,04 | 88,00 | 0,04 |
| WESTON CHILE S.A. | 0,00 | 0,00 | 72,19 | 0,04 |
| MADIMEX COMERCIALIZADORA DE MADERA | 0,00 | 0,00 | 31,58 | 0,02 |
| EXP.Y SER.FOR.ANDES CHILE LTDA | 0,00 | 0,00 | 9,73 | 0,00 |
| MASISA S.A. | 0,00 | 0,00 | 3,72 | 0,00 |
| VILLAFRANCA OLIVER CHILE LTDA. | 35,20 | 0,01 | 2,95 | 0,00 |
| PANELES SANTA ELENA S.A. | 0,00 | 0,00 | 2,22 | 0,00 |
| FERRETERIA EL AGUILA S.A. | 0,00 | 0,00 | 1,79 | 0,00 |
| SUM. DE NAVES METALMAR CIA. LTDA. | 8,00 | 0,00 | 0,00 | 0,00 |
| MADERAS IBERIA S.A. | 1,20 | 0,00 | 0,00 | 0,00 |
| INDUSTRIA MADERERA PROSPERIDAD S.A. | 111,00 | 0,03 | 0,00 | 0,00 |
| COMERY EXPORTADORA DE PRODUCTOS FOI | 53,35 | 0,02 | 0,00 | 0,00 |
| AGRICOLA Y GANAD. ANDINOS LTDA | 53,03 | 0,02 | 0,00 | 0,00 |

CUADRO 42
VOLUMEN DE TABLEROS CONTRACHAPADOS PINO RADIATA
POR AÑO SEGUN MES (t)

| MES | 2007 | 2008 | 2009 | 2010 | 2011 | 2012 |
|------------|------------|------------|------------|------------|------------|------------|
| TOTAL | 371.031,76 | 465.656,14 | 489.097,40 | 470.213,76 | 571.792,18 | 205.708,47 |
| ENERO | 35.428,88 | 34.258,27 | 35.640,85 | 37.464,71 | 37.764,25 | 29.069,37 |
| FEBRERO | 38.432,40 | 28.980,40 | 34.363,99 | 39.882,90 | 49.802,80 | 29.964,09 |
| MARZO | 30.557,54 | 30.944,46 | 41.903,31 | 27.278,02 | 50.914,38 | 32.084,11 |
| ABRIL | 16.735,40 | 36.381,00 | 36.729,13 | 23.361,04 | 46.226,10 | 26.774,57 |
| MAYO | 38.339,43 | 34.878,81 | 38.115,21 | 34.843,61 | 60.077,58 | 29.271,01 |
| JUNIO | 29.560,12 | 42.810,50 | 36.897,00 | 33.508,66 | 32.243,85 | 30.599,45 |
| JULIO | 36.198,15 | 46.768,87 | 41.930,63 | 47.071,49 | 47.781,59 | 27.945,87 |
| AGOSTO | 33.763,53 | 43.740,31 | 46.933,22 | 51.740,39 | 61.367,18 | |
| SEPTIEMBRE | 30.312,45 | 43.797,97 | 38.757,18 | 42.892,21 | 53.817,11 | |
| OCTUBRE | 25.970,61 | 46.016,33 | 54.893,39 | 45.126,01 | 41.959,85 | |
| NOVIEMBRE | 30.551,89 | 41.390,86 | 46.789,83 | 42.876,91 | 47.157,17 | |
| DICIEMBRE | 25.181,35 | 35.688,37 | 36.143,65 | 44.167,82 | 42.680,34 | |

VOLUMEN DE TABLEROS DE PARTICULAS PINO RADIATA SEGUN REGION DE DESTINO

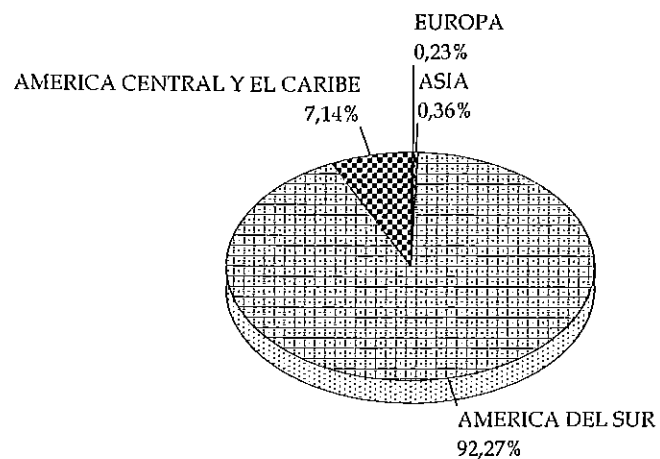

a JULIO 2012

PRECIOS DE EXPORTACION TABLEROS DE PARTICULAS PINO RADIATA

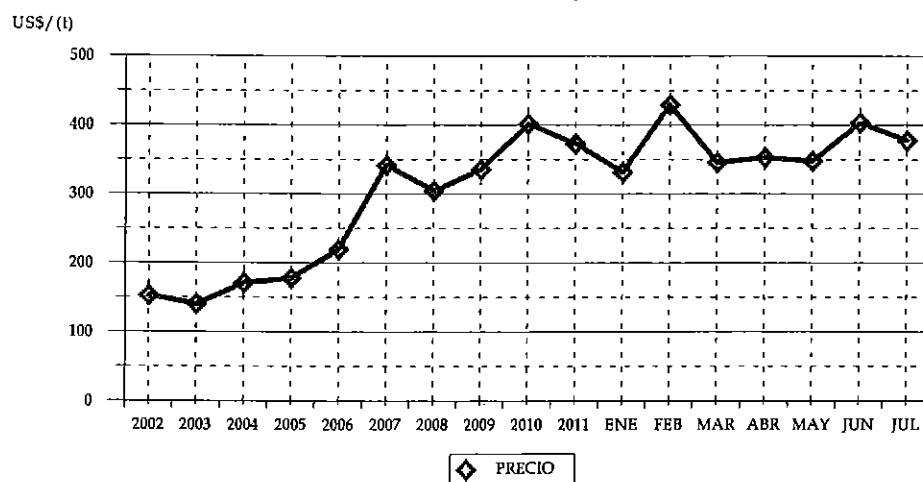

CUADRO 43
VOLUMEN DE TABLEROS DE PARTICULAS PINO RADIATA
SEGUN PAIS (t)

| PAIS | 2011 | | 2012 | |
|--------------------------|-----------|-------|-----------|-------|
| | VOLUMEN | (%) | VOLUMEN | (%) |
| TOTAL | 10.311,69 | 100 | 13.229,19 | 100 |
| PERÚ | 4.913,03 | 47,65 | 5.870,33 | 44,37 |
| COLOMBIA | 2.445,83 | 23,72 | 3.296,60 | 24,92 |
| ECUADOR | 1.049,88 | 10,18 | 3.030,21 | 22,91 |
| REPÚBLICA DOMINICANA | 1.567,36 | 15,20 | 663,85 | 5,02 |
| PUERTO RICO | 11,70 | 0,11 | 118,35 | 0,89 |
| GUATEMALA | 168,19 | 1,63 | 64,94 | 0,49 |
| TRINIDAD Y TOBAGO | 0,00 | 0,00 | 50,18 | 0,38 |
| COREA DEL SUR | 0,00 | 0,00 | 47,55 | 0,36 |
| COSTA RICA | 48,43 | 0,47 | 45,02 | 0,34 |
| ALEMANIA | 0,00 | 0,00 | 30,31 | 0,23 |
| BOLIVIA | 5,80 | 0,06 | 9,94 | 0,08 |
| TERR. BRITAN. EN AMÉRICA | 0,00 | 0,00 | 1,91 | 0,01 |
| NICARAGUA | 68,30 | 0,66 | 0,00 | 0,00 |
| EL SALVADOR | 22,00 | 0,21 | 0,00 | 0,00 |
| PANAMÁ | 11,17 | 0,11 | 0,00 | 0,00 |

CUADRO 44
VOLUMEN DE TABLEROS DE PARTICULAS PINO RADIATA
SEGUN EXPORTADOR (t)

| EXPORTADOR | 2011 | | 2012 | |
|--------------------------------------|-----------|-------|-----------|-------|
| | VOLUMEN | (%) | VOLUMEN | (%) |
| TOTAL | 10.311,69 | 100 | 13.229,19 | 100 |
| MASISA S.A. | 9.914,46 | 96,15 | 13.182,26 | 99,65 |
| EXP.Y SER.FOR.ANDES CHILE LTDA | 0,00 | 0,00 | 45,02 | 0,34 |
| STANTON-YONGUE MOLKENBHUR, GUSTAVC | 0,00 | 0,00 | 1,91 | 0,01 |
| TECNO FAST ATCO S.A. | 70,20 | 0,68 | 0,00 | 0,00 |
| INDUSTRIAS RIO ITATA II S.A. | 322,75 | 3,13 | 0,00 | 0,00 |
| COMER.Y EXPORTADORA DE PRODUCTOS FOI | 1,89 | 0,02 | 0,00 | 0,00 |
| COMERCIALIZADORA FORESTAL LTDA. | 2,39 | 0,02 | 0,00 | 0,00 |

CUADRO 45
VOLUMEN DE TABLEROS DE PARTICULAS PINO RADIATA
POR AÑO SEGUN MES (t)

| MES | 2007 | 2008 | 2009 | 2010 | 2011 | 2012 |
|------------|-----------|-----------|-----------|-----------|-----------|-----------|
| TOTAL | 23.582,00 | 24.541,03 | 14.646,35 | 26.874,26 | 15.549,58 | 13.229,19 |
| ENERO | 2.940,24 | 1.999,87 | 1.196,40 | 2.187,07 | 1.649,19 | 628,64 |
| FEBRERO | 1.610,93 | 2.810,93 | 1.047,10 | 22,40 | 1.240,76 | 2.118,26 |
| MARZO | 1.371,45 | 1.261,52 | 520,77 | 2.250,49 | 588,27 | 2.286,65 |
| ABRIL | 1.413,14 | 1.114,67 | 279,02 | 1.402,92 | 1.396,57 | 314,07 |
| MAYO | 1.647,58 | 2.205,04 | 686,57 | 1.877,01 | 3.177,44 | 1.762,01 |
| JUNIO | 2.991,36 | 2.403,99 | 1.567,33 | 1.253,17 | 904,75 | 3.020,64 |
| JULIO | 2.532,30 | 2.979,47 | 982,81 | 634,61 | 1.354,70 | 3.098,92 |
| AGOSTO | 3.177,72 | 2.103,02 | 1.239,75 | 3.263,19 | 411,57 | |
| SEPTIEMBRE | 2.390,67 | 1.927,00 | 2.008,10 | 4.113,64 | 730,93 | |
| OCTUBRE | 51,54 | 1.890,88 | 2.392,98 | 3.929,81 | 854,93 | |
| NOVIEMBRE | 2.217,13 | 2.321,19 | 1.026,20 | 3.779,32 | 718,76 | |
| DICIEMBRE | 1.237,94 | 1.523,47 | 1.699,32 | 2.160,62 | 2.521,72 | |

VOLUMEN DE CHAPA DEBOBINADA PINO RADIATA
SEGUN REGION DE DESTINO

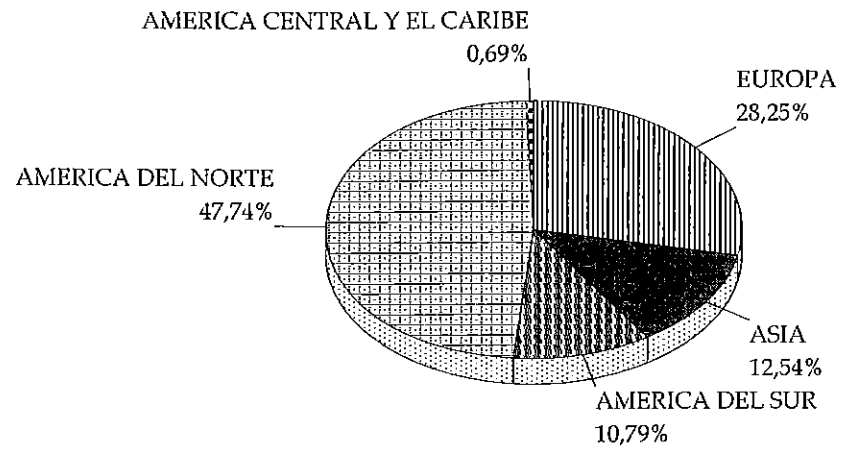

a JULIO 2012

PRECIOS DE EXPORTACION
CHAPA DEBOBINADA PINO RADIATA

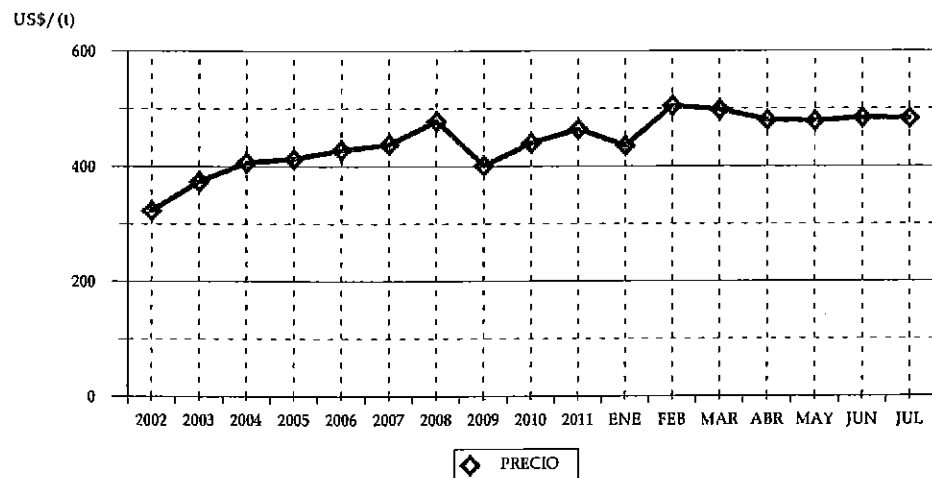

CUADRO 46
VOLUMEN DE CHAPA DEBOBINADA PINO RADIATA
SEGUN PAIS (t)

| PAIS | 2011 | | 2012 | |
|----------------|----------|-------|----------|-------|
| | VOLUMEN | (%) | VOLUMEN | (%) |
| TOTAL | 7.444,01 | 100 | 8.928,68 | 100 |
| MÉXICO | 4.130,15 | 55,48 | 4.262,41 | 47,74 |
| ESPAÑA | 1.390,11 | 18,67 | 1.780,00 | 19,94 |
| TAIWÁN | 127,49 | 1,71 | 1.071,36 | 12,00 |
| ECUADOR | 620,26 | 8,33 | 963,14 | 10,79 |
| TURQUÍA | 0,00 | 0,00 | 742,34 | 8,31 |
| GUATEMALA | 0,00 | 0,00 | 61,31 | 0,69 |
| COREA DEL SUR | 161,29 | 2,17 | 31,48 | 0,35 |
| MALASIA | 0,00 | 0,00 | 16,64 | 0,19 |
| JAPÓN | 969,62 | 13,03 | 0,00 | 0,00 |
| ESTADOS UNIDOS | 35,39 | 0,48 | 0,00 | 0,00 |
| PERÚ | 9,70 | 0,13 | 0,00 | 0,00 |

CUADRO 47
VOLUMEN DE CHAPA DEBOBINADA PINO RADIATA
SEGUN EXPORTADOR (t)

| EXPORTADOR | 2011 | | 2012 | |
|--------------------------------------|----------|-------|----------|-------|
| | VOLUMEN | (%) | VOLUMEN | (%) |
| TOTAL | 7.444,01 | 100 | 8.928,68 | 100 |
| LAMINADORA LOS ANGELES S.A. | 1.693,38 | 22,75 | 2.957,81 | 33,13 |
| INDUSTRIA DE MADERA BORVER LTDA. | 2.338,04 | 31,41 | 2.385,12 | 26,71 |
| TULSA S.A. | 2.437,01 | 32,74 | 2.378,39 | 26,64 |
| VILLAFRANCA OLIVER CHILE LTDA. | 542,97 | 7,29 | 1.175,88 | 13,17 |
| SHIN GWANG FORESTAL CHILE S.A. | 161,29 | 2,17 | 31,48 | 0,35 |
| NORAMCO S.A. | 35,39 | 0,48 | 0,00 | 0,00 |
| COMER.Y EXPORTADORA DE PRODUCTOS FOI | 226,23 | 3,04 | 0,00 | 0,00 |
| COMERCIALIZADORA FORESTAL LTDA. | 9,70 | 0,13 | 0,00 | 0,00 |

CUADRO 48
VOLUMEN DE CHAPA DEBOBINADA PINO RADIATA
POR AÑO SEGUN MES (t)

| MES | 2007 | 2008 | 2009 | 2010 | 2011 | 2012 |
|------------|-----------|-----------|-----------|-----------|-----------|----------|
| TOTAL | 18.903,82 | 16.228,22 | 17.262,85 | 11.332,18 | 14.564,67 | 8.928,68 |
| ENERO | 2.450,88 | 1.721,67 | 757,87 | 907,44 | 880,83 | 989,16 |
| FEBRERO | 1.698,35 | 1.314,47 | 1.757,63 | 828,59 | 518,32 | 1.131,27 |
| MARZO | 1.713,42 | 1.278,09 | 2.510,26 | 316,60 | 1.716,65 | 1.178,75 |
| ABRIL | 1.869,83 | 1.115,91 | 2.644,31 | 616,05 | 517,96 | 1.267,72 |
| MAYO | 1.800,26 | 1.812,31 | 1.346,01 | 922,08 | 1.180,66 | 1.354,15 |
| JUNIO | 1.404,87 | 1.234,62 | 778,48 | 664,66 | 1.766,85 | 1.604,15 |
| JULIO | 1.005,63 | 772,31 | 1.169,97 | 1.162,25 | 862,74 | 1.403,49 |
| AGOSTO | 1.099,68 | 1.160,80 | 877,53 | 838,10 | 1.810,19 | |
| SEPTIEMBRE | 1.084,66 | 1.186,95 | 1.992,49 | 897,53 | 1.323,28 | |
| OCTUBRE | 1.523,99 | 2.145,31 | 1.298,42 | 1.238,33 | 1.152,95 | |
| NOVIEMBRE | 1.935,16 | 1.161,94 | 981,01 | 1.449,76 | 1.439,03 | |
| DICIEMBRE | 1.317,07 | 1.323,83 | 1.148,85 | 1.490,82 | 1.395,21 | |

VOLUMEN DE MADERA CEPILLADA PINO RADIATA

SEGUN REGION DE DESTINO

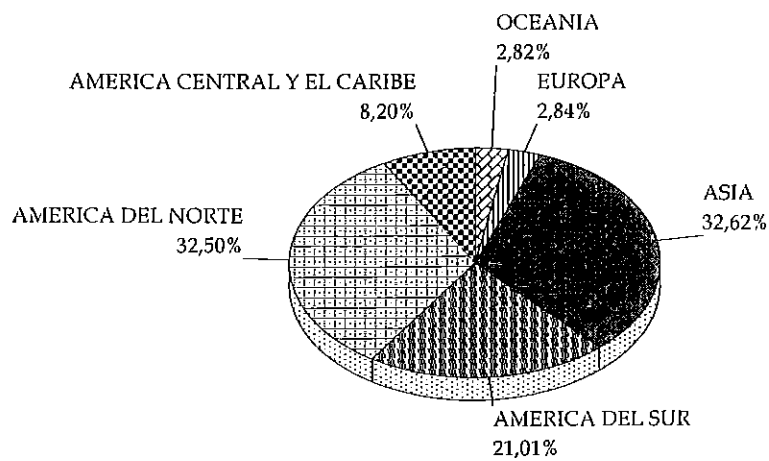

a JULIO

2012

PRECIOS DE EXPORTACION MADERA CEPILLADA PINO RADIATA

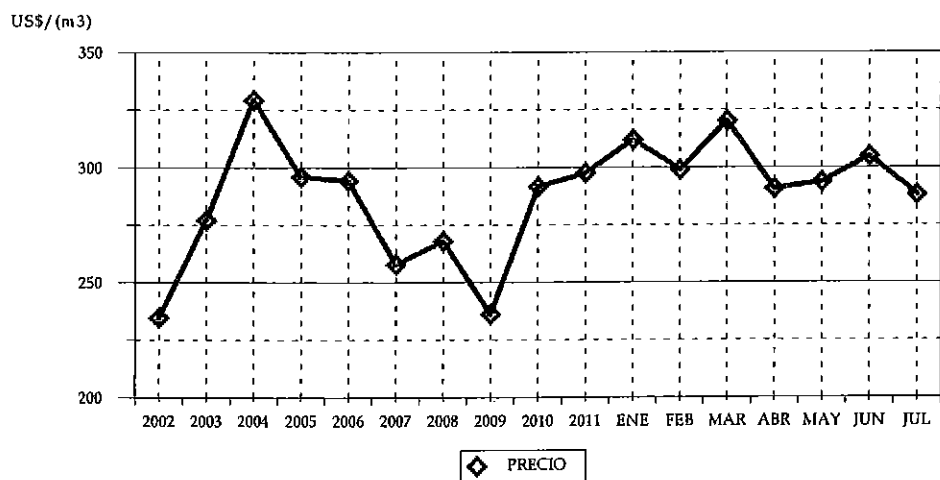

CUADRO 49
VOLUMEN DE MADERA CEPILLADA PINO RADIATA
SEGUN PAIS (m3)

| PAIS | 2011 | | 2012 | |
|--------------------------|------------|-------|------------|-------|
| | VOLUMEN | (%) | VOLUMEN | (%) |
| TOTAL | 171.317,86 | 100 | 201.865,63 | 100 |
| MÉXICO | 53.752,62 | 31,38 | 54.631,81 | 27,06 |
| CHINA | 29.373,92 | 17,15 | 43.473,57 | 21,54 |
| PERÚ | 20.347,36 | 11,88 | 20.659,12 | 10,23 |
| COLOMBIA | 12.371,72 | 7,22 | 20.063,43 | 9,94 |
| JAPÓN | 20.330,83 | 11,87 | 18.368,33 | 9,10 |
| COSTA RICA | 6.623,37 | 3,87 | 14.183,84 | 7,03 |
| ESTADOS UNIDOS | 11.141,86 | 6,50 | 10.329,22 | 5,12 |
| AUSTRALIA | 2.406,89 | 1,40 | 5.571,40 | 2,76 |
| ESPAÑA | 4.266,41 | 2,49 | 5.114,00 | 2,53 |
| GUATEMALA | 811,87 | 0,47 | 1.550,27 | 0,77 |
| VIETNÁM | 3.053,08 | 1,78 | 1.465,52 | 0,73 |
| VENEZUELA | 201,79 | 0,12 | 926,22 | 0,46 |
| TAIWÁN | 1.118,82 | 0,65 | 807,42 | 0,40 |
| ECUADOR | 164,49 | 0,10 | 759,31 | 0,38 |
| TAILANDIA | 89,02 | 0,05 | 661,14 | 0,33 |
| CANADÁ | 896,04 | 0,52 | 650,63 | 0,32 |
| COREA DEL SUR | 863,84 | 0,50 | 641,05 | 0,32 |
| EL SALVADOR | 774,53 | 0,45 | 572,65 | 0,28 |
| ARABIA SAUDITA | 302,24 | 0,18 | 392,23 | 0,19 |
| FINLANDIA | 175,63 | 0,10 | 340,92 | 0,17 |
| PANAMÁ | 451,12 | 0,26 | 229,39 | 0,11 |
| HOLANDA | 402,59 | 0,23 | 208,38 | 0,10 |
| NUEVA ZELANDIA | 210,02 | 0,12 | 119,47 | 0,06 |
| REINO UNIDO | 799,83 | 0,47 | 70,65 | 0,03 |
| MALASIA | 0,00 | 0,00 | 47,43 | 0,02 |
| TERR. BRITAN. EN AMÉRICA | 0,00 | 0,00 | 12,09 | 0,01 |
| ANTILLAS NEERLANDESAS | 11,55 | 0,01 | 7,23 | 0,00 |
| ITALIA | 5,22 | 0,00 | 5,07 | 0,00 |
| ARGENTINA | 1,86 | 0,00 | 3,85 | 0,00 |
| PORTUGAL | 369,34 | 0,22 | 0,00 | 0,00 |

* Se encuentra asociado Hong Kong a China.

CUADRO 50
VOLUMEN DE MADERA CEPILLADA PINO RADIATA
SEGUN EXPORTADOR (m3)

| EXPORTADOR | 2011 | | 2012 | |
|---------------------------------------|------------|-------|------------|-------|
| | VOLUMEN | (%) | VOLUMEN | (%) |
| TOTAL | 171.317,86 | 100 | 201.865,63 | 100 |
| ASERRADEROS ARAUCO S.A. | 103.047,25 | 60,15 | 118.959,59 | 58,93 |
| CMPC MADERAS S.A. | 34.898,81 | 20,37 | 49.748,04 | 24,64 |
| MASISA S.A. | 7.727,49 | 4,51 | 4.860,68 | 2,41 |
| BLOCK & CUTSTOCK S.A. | 966,37 | 0,56 | 4.693,31 | 2,32 |
| SODIMAC S.A. | 1.875,43 | 1,09 | 4.334,17 | 2,15 |
| MADENAT CHILE LTDA. | 3.684,60 | 2,15 | 3.850,10 | 1,91 |
| FORESTAL SANTA BLANCA LTDA. | 1.950,47 | 1,14 | 2.733,87 | 1,35 |
| OCHOCO LUMBER CHILE LTDA. | 264,34 | 0,15 | 2.660,41 | 1,32 |
| COMERCIALIZADORA FORESTAL LTDA. | 1.668,56 | 0,97 | 2.092,91 | 1,04 |
| COMERCIAL E INDUSTRIAL JCE S.A. | 1.685,12 | 0,98 | 1.784,21 | 0,88 |
| MADERAS MARTIN LTDA | 728,51 | 0,43 | 1.041,54 | 0,52 |
| FORESTAL TROMEN S.A. | 553,58 | 0,32 | 923,71 | 0,46 |
| WOODGRAIN CHILE LTDA. | 68,32 | 0,04 | 859,95 | 0,43 |
| INDUSTRIA MADERERA PROSPERIDAD S.A. | 661,20 | 0,39 | 530,55 | 0,26 |
| PRIMUS LUMBER S.A. | 62,48 | 0,04 | 449,01 | 0,22 |
| COMERCIAL CANTA RANA LTDA. | 0,00 | 0,00 | 438,32 | 0,22 |
| SOUTH PACIFIC LUMBER TRADE S.A. | 378,29 | 0,22 | 416,86 | 0,21 |
| KIMWOOD COMERCIAL LTDA. | 0,00 | 0,00 | 393,94 | 0,20 |
| PROMASA S.A. | 1.855,24 | 1,08 | 338,70 | 0,17 |
| FORESTAL BELEN LTDA. | 620,41 | 0,36 | 191,48 | 0,09 |
| SOC. MADERAS BRAVO LTDA. | 36,10 | 0,02 | 153,41 | 0,08 |
| FORESTAL DYM LIMITADA | 0,00 | 0,00 | 145,73 | 0,07 |
| KINWOOD S.A | 0,00 | 0,00 | 84,00 | 0,04 |
| FORESTAL LEON LTDA. | 0,00 | 0,00 | 62,09 | 0,03 |
| FORESTAL Y ASERRADEROS LEONERA LIMITA | 0,00 | 0,00 | 52,42 | 0,03 |
| EXP.Y SER.FOR.ANDES CHILE LTDA | 112,23 | 0,07 | 38,34 | 0,02 |
| TECNO FAST ATCO S.A. | 0,00 | 0,00 | 12,39 | 0,01 |
| COM.E INVERSIONES CROSUR LTDA | 0,00 | 0,00 | 11,30 | 0,01 |
| MADERAS DE EXPORTACION LTDA. | 1,86 | 0,00 | 3,85 | 0,00 |
| GRIFFITHS SMALLEY, DAVID RICHARD | 0,00 | 0,00 | 0,79 | 0,00 |
| VALENZUELA MUNOZ | 80,16 | 0,05 | 0,00 | 0,00 |
| SOC. I. MAD. WESTERN CHILEAN LTDA. | 308,35 | 0,18 | 0,00 | 0,00 |
| NORAMCO S.A. | 156,00 | 0,09 | 0,00 | 0,00 |
| MADERAS RADIATA S.A. | 45,59 | 0,03 | 0,00 | 0,00 |
| MADERAS BSC LTDA. | 44,80 | 0,03 | 0,00 | 0,00 |
| OTROS | 7.836,31 | 4,57 | 0,00 | 0,00 |

CUADRO 51
VOLUMEN DE MADERA CEPILLADA PINO RADIATA
POR AÑO SEGUN MES (m3)

| MES | 2007 | 2008 | 2009 | 2010 | 2011 | 2012 |
|------------|------------|------------|------------|------------|------------|------------|
| TOTAL | 521.870,56 | 374.535,45 | 295.858,88 | 296.946,22 | 304.413,90 | 201.865,63 |
| ENERO | 47.833,00 | 48.675,63 | 18.372,45 | 25.306,01 | 27.643,11 | 25.127,45 |
| FEBRERO | 38.712,23 | 31.205,12 | 15.434,36 | 22.070,37 | 26.989,82 | 25.689,86 |
| MARZO | 35.233,64 | 25.672,26 | 24.689,57 | 19.947,50 | 29.418,75 | 28.671,40 |
| ABRIL | 37.269,83 | 31.420,44 | 24.128,66 | 18.301,23 | 20.278,82 | 27.760,00 |
| MAYO | 47.509,45 | 25.718,90 | 28.685,73 | 25.640,79 | 28.928,11 | 35.217,28 |
| JUNIO | 52.427,30 | 28.607,91 | 26.335,06 | 27.076,15 | 10.695,50 | 26.011,77 |
| JULIO | 33.938,82 | 28.345,16 | 25.667,96 | 25.459,79 | 27.363,76 | 33.387,89 |
| AGOSTO | 59.178,85 | 39.720,99 | 31.009,83 | 28.747,65 | 25.411,05 | |
| SEPTIEMBRE | 39.685,25 | 29.069,03 | 29.476,83 | 24.382,79 | 23.468,12 | |
| OCTUBRE | 57.802,88 | 33.351,73 | 27.705,68 | 25.818,17 | 24.388,76 | |
| NOVIEMBRE | 33.212,02 | 29.399,61 | 23.256,00 | 21.432,88 | 25.408,32 | |
| DICIEMBRE | 39.067,31 | 23.348,67 | 21.096,74 | 32.762,91 | 34.419,80 | |

VOLUMEN DE MADERA CLEAR EN BLOQUES PINO RADIATA
SEGUN REGION DE DESTINO

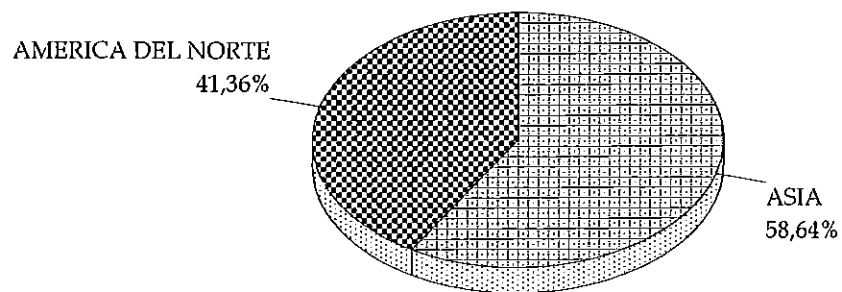

a JULIO 2012

PRECIOS DE EXPORTACION
MADERA CLEAR EN BLOQUES PINO RADIATA

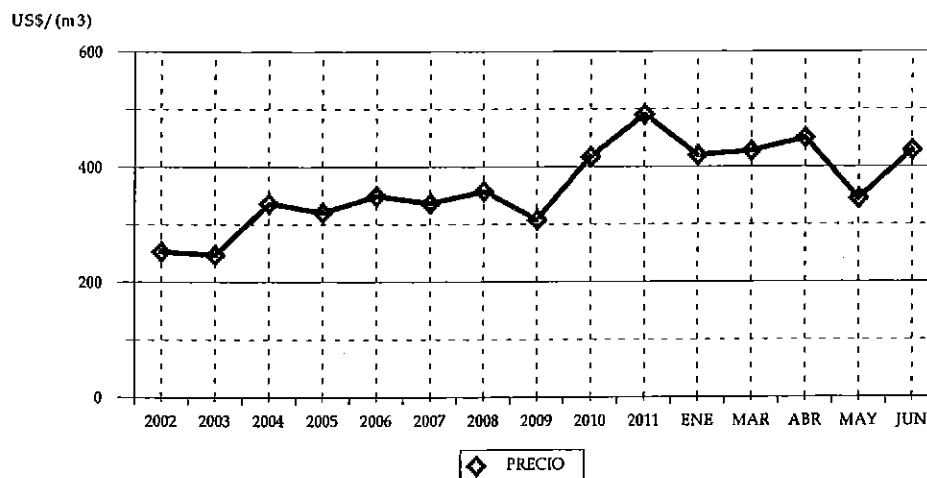

CUADRO 52
VOLUMEN DE MADERA CLEAR EN BLOQUES PINO RADIATA
SEGUN PAIS (m3)

| PAIS | 2011 | | 2012 | |
|----------------|----------|-------|---------|-------|
| | VOLUMEN | (%) | VOLUMEN | (%) |
| TOTAL | 1.640,24 | 100 | 277,49 | 100 |
| JAPÓN | 149,45 | 9,11 | 119,70 | 43,14 |
| ESTADOS UNIDOS | 1.440,68 | 87,83 | 114,77 | 41,36 |
| CHINA | 0,00 | 0,00 | 43,02 | 15,50 |
| COLOMBIA | 50,12 | 3,06 | 0,00 | 0,00 |

* Se encuentra asociado Hong Kong a China.

CUADRO 53
VOLUMEN DE MADERA CLEAR EN BLOQUES PINO RADIATA
SEGUN EXPORTADOR (m3)

| EXPORTADOR | 2011 | | 2012 | |
|-------------------------|----------|-------|---------|-------|
| | VOLUMEN | (%) | VOLUMEN | (%) |
| TOTAL | 1.640,24 | 100 | 277,49 | 100 |
| ASERRADEROS ARAUCO S.A. | 149,45 | 9,11 | 234,47 | 84,50 |
| BLOCK & CUTSTOCK S.A. | 1.375,21 | 83,84 | 43,02 | 15,50 |
| SODIMAC S.A. | 50,12 | 3,06 | 0,00 | 0,00 |
| FORACTION CHILI S.A. | 65,47 | 3,99 | 0,00 | 0,00 |

CUADRO 54
VOLUMEN DE MADERA CLEAR EN BLOQUES PINO RADIATA
POR AÑO SEGUN MES (m3)

| MES | 2007 | 2008 | 2009 | 2010 | 2011 | 2012 |
|------------|-----------|-----------|-----------|----------|----------|--------|
| TOTAL | 79.941,81 | 40.071,13 | 10.275,37 | 5.453,26 | 2.325,99 | 277,49 |
| ENERO | 6.692,50 | 5.185,18 | 707,55 | 656,30 | 256,61 | 47,36 |
| FEBRERO | 7.509,26 | 3.593,96 | 522,57 | 218,36 | 1.185,49 | |
| MARZO | 5.978,25 | 3.194,00 | 521,53 | 1.329,43 | | 48,93 |
| ABRIL | 5.981,12 | 5.399,22 | 591,44 | 219,84 | 52,16 | 43,02 |
| MAYO | 7.607,87 | 2.358,09 | 807,79 | 71,69 | 45,66 | 114,77 |
| JUNIO | 7.173,42 | 2.129,37 | 1.260,66 | | | 23,41 |
| JULIO | 8.378,92 | 3.818,10 | 1.328,21 | 356,86 | 100,33 | |
| AGOSTO | 8.295,65 | 5.964,79 | 1.609,21 | 950,29 | | |
| SEPTIEMBRE | 4.644,62 | 5.100,74 | 575,85 | 196,29 | 108,16 | |
| OCTUBRE | 6.202,64 | 1.916,39 | 1.195,42 | 189,22 | | |
| NOVIEMBRE | 8.347,11 | 849,72 | 492,48 | 488,66 | 577,59 | |
| DICIEMBRE | 3.130,45 | 561,58 | 662,67 | 776,33 | | |

VOLUMEN DE MADERA FINGER JOINT (BLANKS) PINO RADIATA
SEGUN REGION DE DESTINO

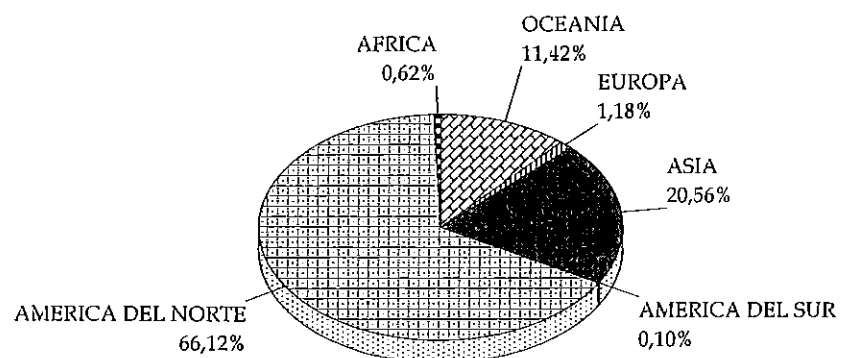

a JULIO 2012

PRECIOS DE EXPORTACION
MADERA FINGER JOINT (BLANKS) PINO RADIATA

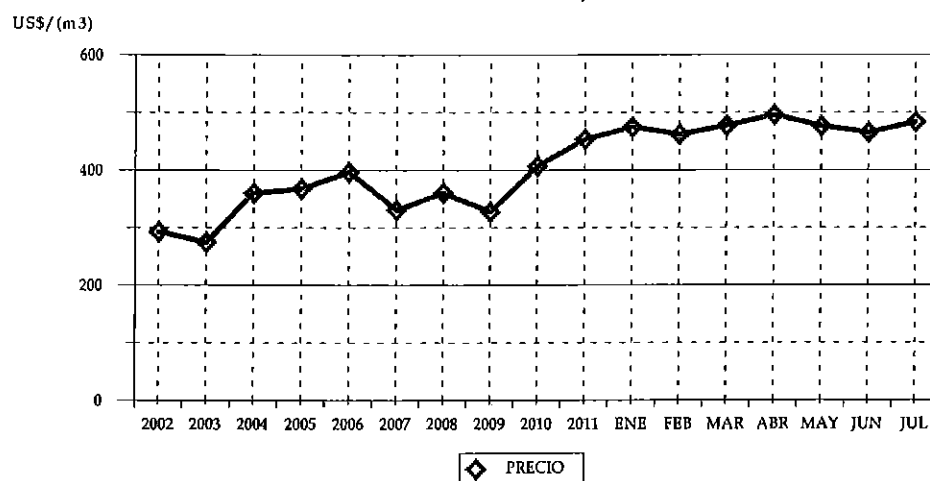

CUADRO 55
VOLUMEN DE MADERA FINGER JOINT (BLANKS) PINO RADIATA
SEGUN PAIS (m3)

| PAIS | 2011 | | 2012 | |
|----------------|-----------|-------|-----------|-------|
| | VOLUMEN | (%) | VOLUMEN | (%) |
| TOTAL | 68.614,10 | 100 | 65.947,80 | 100 |
| ESTADOS UNIDOS | 44.910,88 | 65,45 | 41.063,30 | 62,27 |
| JAPÓN | 12.452,61 | 18,15 | 13.560,07 | 20,56 |
| AUSTRALIA | 7.263,01 | 10,59 | 7.528,11 | 11,42 |
| CANADÁ | 1.789,66 | 2,61 | 2.541,39 | 3,85 |
| ESPAÑA | 1.483,90 | 2,16 | 726,80 | 1,10 |
| SUDÁFRICA | 425,84 | 0,62 | 409,52 | 0,62 |
| ALEMANIA | 0,00 | 0,00 | 51,73 | 0,08 |
| VENEZUELA | 0,00 | 0,00 | 46,02 | 0,07 |
| COLOMBIA | 55,00 | 0,08 | 20,86 | 0,03 |
| MÉXICO | 142,25 | 0,21 | 0,00 | 0,00 |
| COSTA RICA | 42,69 | 0,06 | 0,00 | 0,00 |
| NUEVA ZELANDIA | 42,00 | 0,06 | 0,00 | 0,00 |
| ARGENTINA | 3,31 | 0,00 | 0,00 | 0,00 |
| NORUEGA | 2,96 | 0,00 | 0,00 | 0,00 |

CUADRO 56
VOLUMEN DE MADERA FINGER JOINT (BLANKS) PINO RADIATA
SEGUN EXPORTADOR (m3)

| EXPORTADOR | 2011 | | 2012 | |
|--|-----------|-------|-----------|-------|
| | VOLUMEN | (%) | VOLUMEN | (%) |
| TOTAL | 68.614,10 | 100 | 65.947,80 | 100 |
| ASERRADEROS ARAUCO S.A. | 26.257,92 | 38,27 | 25.663,53 | 38,91 |
| FORACTION CHILI S.A. | 18.879,67 | 27,52 | 18.496,90 | 28,05 |
| CMPC MADERAS S.A. | 15.551,36 | 22,66 | 12.820,68 | 19,44 |
| MADERAS RADIATA S.A. | 1.125,85 | 1,64 | 3.294,37 | 5,00 |
| ITI CHILE S.A. | 2.534,34 | 3,69 | 2.787,39 | 4,23 |
| WOODGRAIN CHILE LTDA. | 62,94 | 0,09 | 467,02 | 0,71 |
| PROMASA S.A. | 595,02 | 0,87 | 415,04 | 0,63 |
| MADERAS BSC LTDA. | 156,59 | 0,23 | 409,96 | 0,62 |
| OCHOCO LUMBER CHILE LTDA. | 1.092,03 | 1,59 | 311,08 | 0,47 |
| MADIMEX COMERCIALIZADORA DE MADERA | 343,95 | 0,50 | 302,95 | 0,46 |
| MADERAS JAIME VENTURELLI Y CIA. LTDA. | 42,69 | 0,06 | 300,38 | 0,46 |
| BLOCK & CUTSTOCK S.A. | 25,23 | 0,04 | 212,43 | 0,32 |
| INDUSTRIA MADERERA PROSPERIDAD S.A. | 85,36 | 0,12 | 136,86 | 0,21 |
| COMERCIAL E INDUSTRIAL JCE S.A. | 1.387,99 | 2,02 | 136,62 | 0,21 |
| WESTON CHILE S.A. | 0,00 | 0,00 | 83,82 | 0,13 |
| SOC MADERERA DIAMON LIMITADA | 47,16 | 0,07 | 47,81 | 0,07 |
| FORESTAL MELINKA S.A. | 0,00 | 0,00 | 46,02 | 0,07 |
| SODIMAC S.A. | 0,00 | 0,00 | 14,95 | 0,02 |
| SOC. INDUSTRIAL Y COMERCIAL LOS ALERCE | 3,10 | 0,00 | 0,00 | 0,00 |
| PRIMUS LUMBER S.A. | 50,41 | 0,07 | 0,00 | 0,00 |
| INNGAL DISTRIBUCION SPA. | 272,76 | 0,40 | 0,00 | 0,00 |
| EXPORT.E IMPORT. LAS LENGAS LTDA. | 0,21 | 0,00 | 0,00 | 0,00 |
| COM. ROBERTO BECERRA Y CIA LTDA. | 44,52 | 0,06 | 0,00 | 0,00 |
| AGRICOLA Y GANAD. ANDINOS LTDA | 55,00 | 0,08 | 0,00 | 0,00 |

CUADRO 57
VOLUMEN DE MADERA FINGER JOINT (BLANKS) PINO RADIATA
POR AÑO SEGUN MES (m3)

| MES | 2007 | 2008 | 2009 | 2010 | 2011 | 2012 |
|------------|------------|------------|------------|------------|------------|-----------|
| TOTAL | 136.234,32 | 140.879,43 | 117.421,60 | 104.303,72 | 115.496,88 | 65.947,80 |
| ENERO | 8.641,85 | 10.764,16 | 11.189,24 | 9.225,81 | 7.731,38 | 10.498,16 |
| FEBRERO | 8.104,26 | 9.293,27 | 7.941,52 | 5.730,84 | 11.204,43 | 9.649,62 |
| MARZO | 9.972,23 | 15.007,63 | 10.276,34 | 5.636,05 | 10.223,90 | 11.187,27 |
| ABRIL | 11.548,13 | 11.027,15 | 9.074,79 | 4.640,57 | 10.193,93 | 7.820,39 |
| MAYO | 11.482,86 | 12.181,23 | 9.664,80 | 7.607,52 | 11.725,89 | 7.438,22 |
| JUNIO | 11.611,02 | 13.139,50 | 13.027,74 | 10.314,15 | 9.023,19 | 10.557,13 |
| JULIO | 12.986,01 | 13.064,73 | 12.659,28 | 12.509,63 | 8.511,40 | 8.797,01 |
| AGOSTO | 13.272,48 | 16.888,72 | 12.425,27 | 12.639,67 | 13.771,55 | |
| SEPTIEMBRE | 11.767,78 | 15.142,09 | 9.363,59 | 10.529,21 | 8.141,48 | |
| OCTUBRE | 13.104,15 | 10.381,18 | 8.109,35 | 7.471,14 | 9.138,36 | |
| NOVIEMBRE | 15.546,22 | 7.580,12 | 7.303,00 | 8.974,23 | 8.162,20 | |
| DICIEMBRE | 8.197,36 | 6.409,65 | 6.386,67 | 9.024,90 | 7.669,20 | |

VOLUMEN DE MOLDURAS SOLIDAS PINO RADIATA
SEGUN REGION DE DESTINO

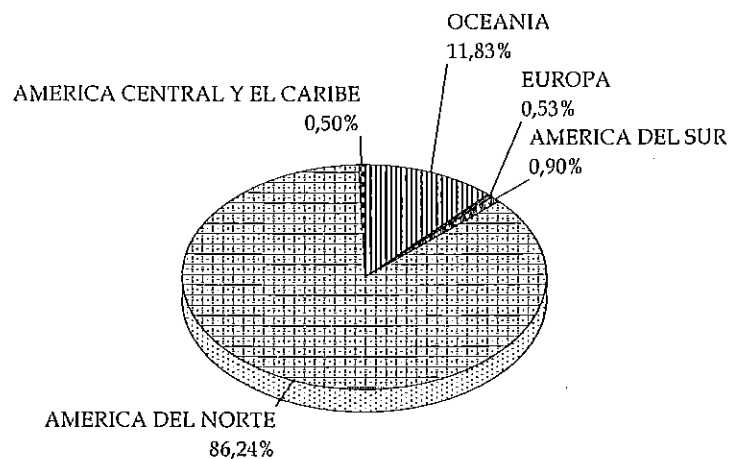

a JULIO 2012

PRECIOS DE EXPORTACION
MOLDURAS SOLIDAS PINO RADIATA

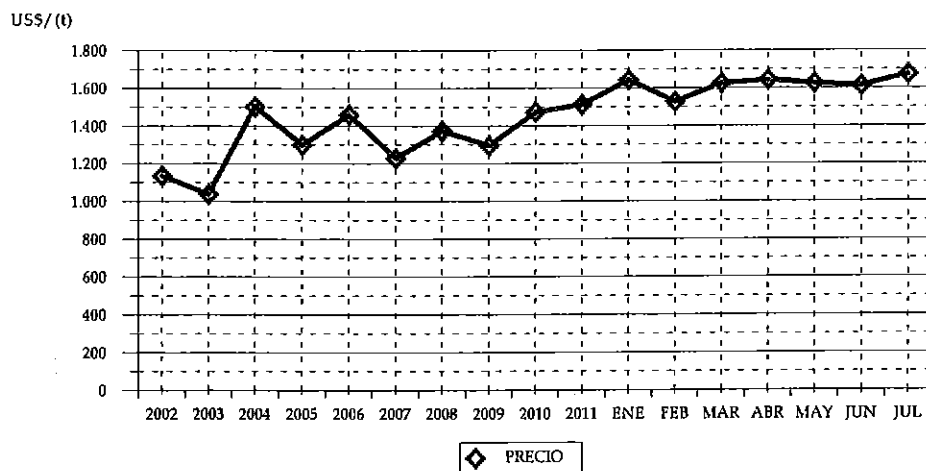

CUADRO 58
VOLUMEN DE MOLDURAS SOLIDAS PINO RADIATA
SEGUN PAIS (t)

| PAIS | 2011 | | 2012 | |
|-----------------------|-----------|-------|-----------|-------|
| | VOLUMEN | (%) | VOLUMEN | (%) |
| TOTAL | 73.021,85 | 100 | 76.177,24 | 100 |
| ESTADOS UNIDOS | 60.314,03 | 82,60 | 59.529,02 | 78,15 |
| AUSTRALIA | 5.481,71 | 7,51 | 8.660,17 | 11,37 |
| CANADÁ | 3.947,92 | 5,41 | 5.036,18 | 6,61 |
| MÉXICO | 968,25 | 1,33 | 1.127,54 | 1,48 |
| COLOMBIA | 493,42 | 0,68 | 606,88 | 0,80 |
| NUEVA ZELANDIA | 329,28 | 0,45 | 350,79 | 0,46 |
| NORUEGA | 365,90 | 0,50 | 288,85 | 0,38 |
| GUATEMALA | 696,03 | 0,95 | 200,04 | 0,26 |
| COSTA RICA | 42,85 | 0,06 | 133,30 | 0,17 |
| PERÚ | 33,98 | 0,05 | 72,23 | 0,09 |
| POLONIA | 0,00 | 0,00 | 60,45 | 0,08 |
| SUECIA | 36,82 | 0,05 | 38,16 | 0,05 |
| ISLAS BAHAMAS | 7,60 | 0,01 | 19,00 | 0,02 |
| FRANCIA | 21,08 | 0,03 | 18,94 | 0,02 |
| JAMAICA | 26,57 | 0,04 | 14,10 | 0,02 |
| ANTILLAS NEERLANDESAS | 33,31 | 0,05 | 12,18 | 0,02 |
| ECUADOR | 16,83 | 0,02 | 4,50 | 0,01 |
| BOLIVIA | 0,00 | 0,00 | 3,02 | 0,00 |
| PANAMÁ | 3,43 | 0,00 | 1,88 | 0,00 |
| ARGENTINA | 47,94 | 0,07 | 0,00 | 0,00 |
| COREA DEL SUR | 44,07 | 0,06 | 0,00 | 0,00 |
| HOLANDA | 41,38 | 0,06 | 0,00 | 0,00 |
| BÉLGICA | 33,84 | 0,05 | 0,00 | 0,00 |
| RUSIA | 23,07 | 0,03 | 0,00 | 0,00 |
| URUGUAY | 12,56 | 0,02 | 0,00 | 0,00 |

CUADRO 59
VOLUMEN DE MOLDURAS SOLIDAS PINO RADIATA
SEGUN EXPORTADOR (t)

| EXPORTADOR | 2011 | | 2012 | |
|---|-----------|-------|-----------|-------|
| | VOLUMEN | (%) | VOLUMEN | (%) |
| TOTAL | 73.021,85 | 100 | 76.177,24 | 100 |
| ASERRADEROS ARAUCO S.A. | 35.376,93 | 48,45 | 38.067,13 | 49,97 |
| CMPC MADERAS S.A. | 15.755,01 | 21,58 | 18.085,97 | 23,74 |
| WOODGRAIN CHILE LTDA. | 8.942,88 | 12,25 | 7.045,31 | 9,25 |
| PROMASA S.A. | 2.263,73 | 3,10 | 2.813,37 | 3,69 |
| COMERCIAL E INDUSTRIAL JCE S.A. | 2.314,12 | 3,17 | 2.628,41 | 3,45 |
| MADERAS RADIATA S.A. | 1.508,27 | 2,07 | 1.664,42 | 2,18 |
| BLOCK & CUTSTOCK S.A. | 646,62 | 0,89 | 1.007,99 | 1,32 |
| EL PANGUE LTDA. | 559,19 | 0,77 | 764,28 | 1,00 |
| LES INDUSTRIES DAVIDSON INC. CHILE LTDA | 248,12 | 0,34 | 704,21 | 0,92 |
| MADERAS BSC LTDA. | 467,48 | 0,64 | 549,09 | 0,72 |
| INNGAL DISTRIBUCION SPA. | 2.215,66 | 3,03 | 478,49 | 0,63 |
| ITI CHILE S.A. | 193,70 | 0,27 | 409,93 | 0,54 |
| TERCIADOS Y ELABORACION DE MADERAS S. | 498,53 | 0,68 | 329,61 | 0,43 |
| OCHOCO LUMBER CHILE LTDA. | 99,45 | 0,14 | 275,15 | 0,36 |
| CM MADERERA LTDA. | 113,13 | 0,15 | 267,34 | 0,35 |
| WESTON CHILE S.A. | 0,00 | 0,00 | 153,79 | 0,20 |
| COMERCIALIZADORA FORESTAL LTDA. | 87,30 | 0,12 | 151,70 | 0,20 |
| MADIMEX COMERCIALIZADORA DE MADERA | 27,82 | 0,04 | 128,19 | 0,17 |
| PATAGONIA LUMBER S.A. | 0,00 | 0,00 | 124,23 | 0,16 |
| MADERAS JAIME VENTURELLI Y CIA. LTDA. | 38,00 | 0,05 | 98,49 | 0,13 |
| TRANSTERRA LTDA. | 267,65 | 0,37 | 95,46 | 0,13 |
| MASISA S.A. | 207,35 | 0,28 | 94,47 | 0,12 |
| SOC. DE MANUFACTURAS TIMBERNI LTDA. | 0,00 | 0,00 | 60,45 | 0,08 |
| CORZA S.A. | 585,93 | 0,80 | 52,05 | 0,07 |
| SOUTH PACIFIC LUMBER TRADE S.A. | 0,00 | 0,00 | 43,84 | 0,06 |
| SODIMAC S.A. | 55,85 | 0,08 | 23,31 | 0,03 |
| EMPRESA COMERC.LLACOLEN S.A. | 0,00 | 0,00 | 20,40 | 0,03 |
| EXP.Y SER.FOR.ANDES CHILE LTDA | 0,00 | 0,00 | 15,39 | 0,02 |
| LM WOODS PRODUCTS E.I.R.L. | 0,00 | 0,00 | 12,51 | 0,02 |
| SOC. MADERAS BRAVO LTDA. | 0,00 | 0,00 | 5,60 | 0,01 |
| SOC. I. MAD. WESTERN CHILEAN LTDA. | 0,00 | 0,00 | 3,02 | 0,00 |
| PERFILES Y SERVICIOS LTDA. | 1,03 | 0,00 | 2,19 | 0,00 |
| FELTREX S.A. | 3,74 | 0,01 | 1,46 | 0,00 |
| TECNO FAST ATCO S.A. | 5,50 | 0,01 | 0,00 | 0,00 |
| SOCOOIL LTDA. | 17,90 | 0,02 | 0,00 | 0,00 |
| OTROS | 520,95 | 0,71 | 0,00 | 0,00 |

CUADRO 60
VOLUMEN DE MOLDURAS SOLIDAS PINO RADIATA
POR AÑO SEGUN MES (t)

| MES | 2007 | 2008 | 2009 | 2010 | 2011 | 2012 |
|------------|------------|------------|------------|------------|------------|-----------|
| TOTAL | 170.757,10 | 140.140,58 | 102.897,65 | 118.298,79 | 129.453,06 | 76.177,24 |
| ENERO | 16.236,03 | 14.277,11 | 10.203,82 | 9.517,64 | 8.572,81 | 11.013,98 |
| FEBRERO | 14.200,86 | 10.328,52 | 6.185,97 | 8.571,34 | 11.680,39 | 9.817,38 |
| MARZO | 15.608,12 | 12.639,51 | 8.182,19 | 8.224,01 | 10.747,92 | 12.138,61 |
| ABRIL | 12.806,95 | 11.648,21 | 6.378,65 | 6.252,09 | 10.287,76 | 8.906,45 |
| MAYO | 14.537,34 | 9.902,77 | 8.700,02 | 12.266,53 | 12.408,32 | 11.156,82 |
| JUNIO | 14.731,81 | 9.963,21 | 8.143,90 | 10.759,73 | 8.662,39 | 11.849,33 |
| JULIO | 14.629,33 | 14.493,06 | 8.773,07 | 11.100,47 | 10.662,26 | 11.294,66 |
| AGOSTO | 15.918,52 | 15.513,48 | 10.935,61 | 12.783,41 | 13.241,88 | |
| SEPTIEMBRE | 12.328,97 | 9.530,94 | 7.904,50 | 9.541,99 | 10.958,30 | |
| OCTUBRE | 15.055,60 | 12.513,98 | 9.785,36 | 10.173,30 | 10.163,47 | |
| NOVIEMBRE | 11.694,81 | 11.152,56 | 9.695,91 | 9.206,14 | 10.703,19 | |
| DICIEMBRE | 13.008,77 | 8.177,25 | 8.008,67 | 9.902,16 | 11.364,37 | |

VOLUMEN DE MOLDURAS MDF PINO RADIATA
SEGUN REGION DE DESTINO

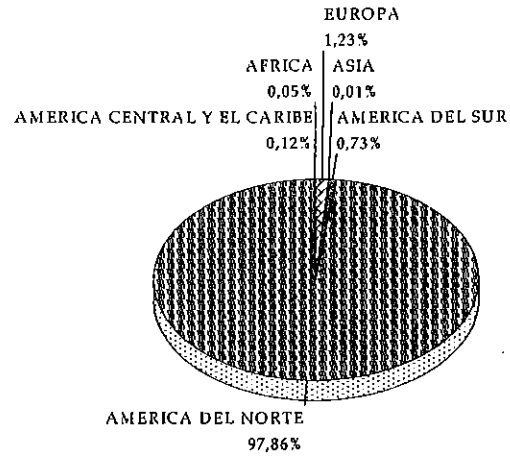

a JULIO 2012

PRECIOS DE EXPORTACION
MOLDURAS MDF PINO RADIATA

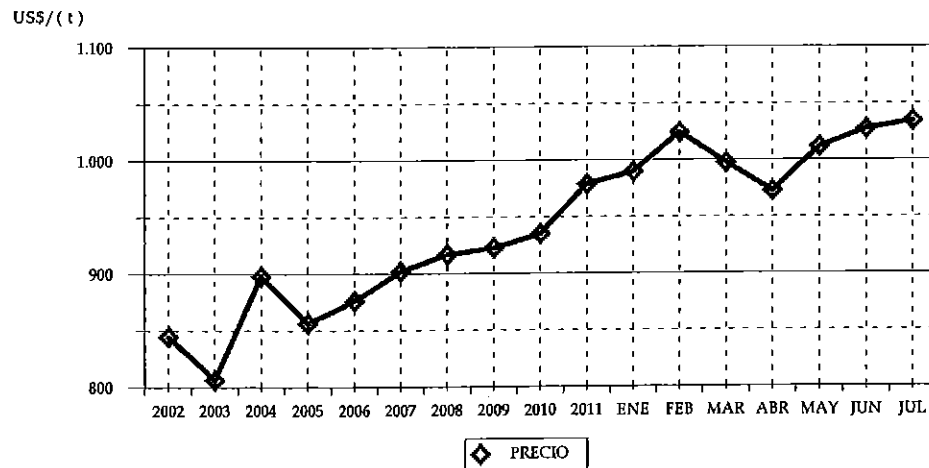

CUADRO 61
VOLUMEN DE MOLDURAS MDF PINO RADIATA
SEGUN PAIS (t)

| PAIS | 2011 | | 2012 | |
|----------------------|-----------|-------|-----------|-------|
| | VOLUMEN | (%) | VOLUMEN | (%) |
| TOTAL | 61.975,06 | 100 | 65.100,53 | 100 |
| ESTADOS UNIDOS | 45.965,11 | 74,17 | 44.774,60 | 68,78 |
| CANADÁ | 14.038,10 | 22,65 | 18.935,13 | 29,09 |
| ALEMANIA | 537,67 | 0,87 | 455,90 | 0,70 |
| COLOMBIA | 279,17 | 0,45 | 355,45 | 0,55 |
| HOLANDA | 66,45 | 0,11 | 204,91 | 0,31 |
| RUSIA | 61,49 | 0,10 | 121,55 | 0,19 |
| ECUADOR | 0,00 | 0,00 | 66,05 | 0,10 |
| COSTA RICA | 52,42 | 0,08 | 46,78 | 0,07 |
| PERÚ | 43,96 | 0,07 | 37,84 | 0,06 |
| SUDÁFRICA | 48,14 | 0,08 | 30,45 | 0,05 |
| TRINIDAD Y TOBAGO | 0,00 | 0,00 | 29,62 | 0,05 |
| BÉLGICA | 44,54 | 0,07 | 21,09 | 0,03 |
| URUGUAY | 1,12 | 0,00 | 15,45 | 0,02 |
| COREA DEL SUR | 7,81 | 0,01 | 5,26 | 0,01 |
| BOLIVIA | 0,00 | 0,00 | 0,31 | 0,00 |
| CUBA | 0,00 | 0,00 | 0,15 | 0,00 |
| MÉXICO | 222,69 | 0,36 | 0,00 | 0,00 |
| DINAMARCA | 165,30 | 0,27 | 0,00 | 0,00 |
| JAPÓN | 141,21 | 0,23 | 0,00 | 0,00 |
| VENEZUELA | 132,57 | 0,21 | 0,00 | 0,00 |
| GUATEMALA | 72,04 | 0,12 | 0,00 | 0,00 |
| REPÚBLICA DOMINICANA | 67,15 | 0,11 | 0,00 | 0,00 |
| PANAMÁ | 24,23 | 0,04 | 0,00 | 0,00 |
| EL SALVADOR | 2,38 | 0,00 | 0,00 | 0,00 |
| ARGENTINA | 1,53 | 0,00 | 0,00 | 0,00 |

CUADRO 62
VOLUMEN DE MOLDURAS MDF PINO RADIATA
SEGUN EXPORTADOR (t)

| EXPORTADOR | 2011 | | 2012 | |
|-------------------------------------|-----------|-------|-----------|-------|
| | VOLUMEN | (%) | VOLUMEN | (%) |
| TOTAL | 61.975,06 | 100 | 65.100,53 | 100 |
| PANELES ARAUCO S.A. | 34.170,95 | 55,14 | 37.661,48 | 57,85 |
| MAFOR S.A. | 3.855,98 | 6,22 | 10.392,97 | 15,96 |
| MASISA S.A. | 6.213,57 | 10,03 | 9.605,63 | 14,76 |
| CORZA S.A. | 6.172,25 | 9,96 | 5.497,50 | 8,44 |
| SODIMAC S.A. | 119,67 | 0,19 | 1.104,77 | 1,70 |
| CMPC MADERAS S.A. | 1.217,62 | 1,96 | 760,46 | 1,17 |
| INDUSTRIAS Y SERVICIOS DECO LTDA. | 12,57 | 0,02 | 24,27 | 0,04 |
| MADIMEX COMERCIALIZADORA DE MADERA | 0,00 | 0,00 | 21,09 | 0,03 |
| POLINCAY EXPORT LTDA. | 9.878,45 | 15,94 | 18,63 | 0,03 |
| TECNO FAST ATCO S.A. | 14,43 | 0,02 | 13,57 | 0,02 |
| RAMIREZ SANZ | 0,00 | 0,00 | 0,15 | 0,00 |
| HUANCA COLQUE, ADOLFO | 0,00 | 0,00 | 0,02 | 0,00 |
| PRIMUS LUMBER S.A. | 33,85 | 0,05 | 0,00 | 0,00 |
| INDUSTRIA DE MOLDURAS G.R.O. LTDA. | 265,59 | 0,43 | 0,00 | 0,00 |
| FERRETERIA EL AGUILA S.A. | 1,53 | 0,00 | 0,00 | 0,00 |
| COVERING CHILE LTDA | 0,04 | 0,00 | 0,00 | 0,00 |
| COMERY EXPORTADORA DE PRODUCTOS FOI | 18,57 | 0,03 | 0,00 | 0,00 |

CUADRO 63
VOLUMEN DE MOLDURAS MDF PINO RADIATA
POR AÑO SEGUN MES (t)

| MES | 2007 | 2008 | 2009 | 2010 | 2011 | 2012 |
|------------|------------|------------|------------|------------|------------|-----------|
| TOTAL | 158.035,35 | 133.981,06 | 118.071,19 | 129.768,79 | 108.056,65 | 65.100,53 |
| ENERO | 13.103,36 | 11.218,56 | 8.665,99 | 11.568,23 | 9.798,21 | 7.389,34 |
| FEBRERO | 13.151,60 | 9.217,21 | 6.327,38 | 9.858,40 | 6.132,72 | 8.625,96 |
| MARZO | 11.553,66 | 8.805,88 | 8.593,23 | 8.157,89 | 11.649,54 | 7.266,59 |
| ABRIL | 9.061,90 | 10.617,13 | 10.195,79 | 13.441,53 | 7.255,95 | 10.293,20 |
| MAYO | 14.193,11 | 12.035,21 | 12.290,32 | 11.050,46 | 9.588,91 | 11.487,68 |
| JUNIO | 15.786,77 | 10.704,99 | 9.905,63 | 13.011,01 | 6.466,34 | 10.399,24 |
| JULIO | 15.810,05 | 13.807,90 | 11.579,68 | 12.056,78 | 11.083,39 | 9.638,51 |
| AGOSTO | 17.185,75 | 13.340,21 | 12.191,31 | 11.661,43 | 11.476,88 | |
| SEPTIEMBRE | 14.258,27 | 13.044,84 | 8.406,41 | 12.874,69 | 11.859,25 | |
| OCTUBRE | 10.973,95 | 9.786,24 | 11.118,45 | 10.700,62 | 6.883,42 | |
| NOVIEMBRE | 12.124,42 | 12.432,73 | 8.620,92 | 8.732,56 | 8.085,76 | |
| DICIEMBRE | 10.832,51 | 8.970,16 | 10.176,07 | 6.655,20 | 7.776,28 | |

VOLUMEN DE TABLEROS ENCOLADOS DE CANTO PINO RADIATA
SEGUN REGION DE DESTINO

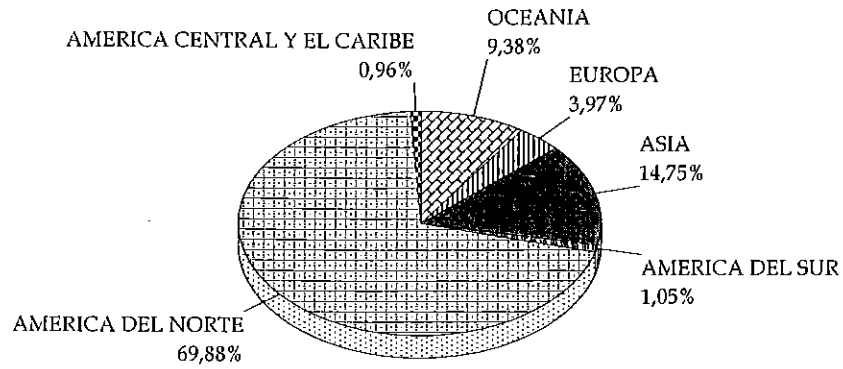

a JULIO 2012

PRECIOS DE EXPORTACION
TABLEROS ENCOLADOS DE CANTO PINO RADIATA

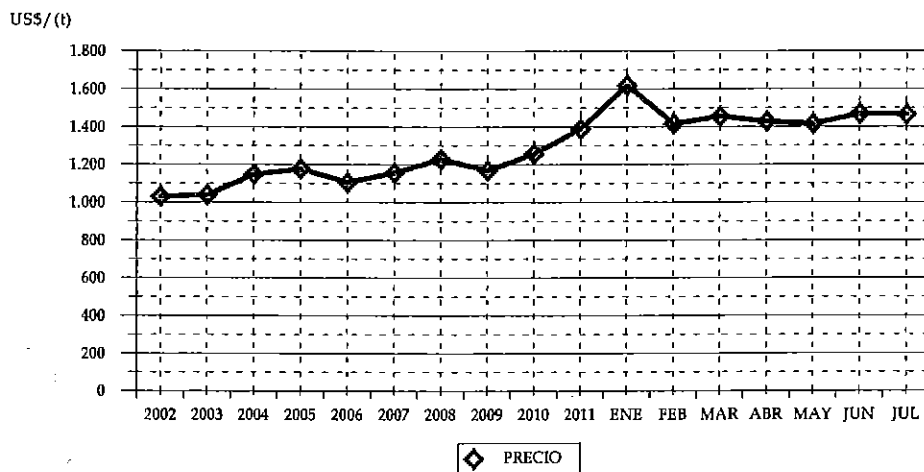

CUADRO 64
VOLUMEN DE TABLEROS ENCOLADOS DE CANTO PINO RADIATA
SEGUN PAIS (t)

| PAIS | 2011 | | 2012 | |
|----------------|-----------|-------|-----------|-------|
| | VOLUMEN | (%) | VOLUMEN | (%) |
| TOTAL | 21.869,99 | 100 | 23.083,68 | 100 |
| ESTADOS UNIDOS | 15.228,76 | 69,63 | 15.722,62 | 68,11 |
| COREA DEL SUR | 1.827,20 | 8,35 | 2.793,07 | 12,10 |
| AUSTRALIA | 1.968,79 | 9,00 | 2.142,98 | 9,28 |
| ESPAÑA | 1.141,91 | 5,22 | 765,28 | 3,32 |
| JAPÓN | 478,16 | 2,19 | 508,22 | 2,20 |
| CANADÁ | 74,72 | 0,34 | 301,57 | 1,31 |
| COLOMBIA | 185,87 | 0,85 | 175,47 | 0,76 |
| COSTA RICA | 398,94 | 1,82 | 171,52 | 0,74 |
| MÉXICO | 75,50 | 0,35 | 105,99 | 0,46 |
| ISRAEL | 151,43 | 0,69 | 104,56 | 0,45 |
| NORUEGA | 45,96 | 0,21 | 89,12 | 0,39 |
| EL SALVADOR | 47,77 | 0,22 | 50,39 | 0,22 |
| VENEZUELA | 75,32 | 0,34 | 49,75 | 0,22 |
| IRLANDA | 97,85 | 0,45 | 49,70 | 0,22 |
| NUEVA ZELANDIA | 21,89 | 0,10 | 23,42 | 0,10 |
| PERÚ | 0,00 | 0,00 | 17,58 | 0,08 |
| REINO UNIDO | 0,00 | 0,00 | 12,45 | 0,05 |
| MALTA | 49,93 | 0,23 | 0,00 | 0,00 |

CUADRO 65
VOLUMEN DE TABLEROS ENCOLADOS DE CANTO PINO RADIATA
SEGUN EXPORTADOR (t)

| EXPORTADOR | 2011 | | 2012 | |
|---------------------------------------|-----------|-------|-----------|-------|
| | VOLUMEN | (%) | VOLUMEN | (%) |
| TOTAL | 21.869,99 | 100 | 23.083,68 | 100 |
| CMPC MADERAS S.A. | 12.372,85 | 56,57 | 13.541,68 | 58,66 |
| ASERRADEROS ARAUCO S.A. | 4.586,33 | 20,97 | 5.094,46 | 22,07 |
| SOC. DE MANUFACTURAS TIMBERNI LTDA. | 1.836,12 | 8,40 | 1.807,37 | 7,83 |
| MADERAS RADIATA S.A. | 1.678,24 | 7,67 | 1.375,79 | 5,96 |
| BLOCK & CUTSTOCK S.A. | 739,48 | 3,38 | 662,60 | 2,87 |
| ITI CHILE S.A. | 12,90 | 0,06 | 195,79 | 0,85 |
| SODIMAC S.A. | 62,59 | 0,29 | 159,92 | 0,69 |
| INDUSTRIA MADERERA PROSPERIDAD S.A. | 38,00 | 0,17 | 66,00 | 0,29 |
| TERCIADOS Y ELABORACION DE MADERAS S. | 0,00 | 0,00 | 56,37 | 0,24 |
| MADERAS JAIME VENTURELLI Y CIA. LTDA. | 158,52 | 0,72 | 54,15 | 0,23 |
| FORESTAL SANTA INES LTDA. | 132,00 | 0,60 | 40,00 | 0,17 |
| SOUTH PACIFIC LUMBER TRADE S.A. | 0,00 | 0,00 | 21,00 | 0,09 |
| WESTON CHILE S.A. | 0,00 | 0,00 | 8,56 | 0,04 |
| INNAGAL DISTRIBUCION SPA. | 252,96 | 1,16 | 0,00 | 0,00 |

CUADRO 66
VOLUMEN DE TABLEROS ENCOLADOS DE CANTO PINO RADIATA
POR AÑO SEGUN MES (t)

| MES | 2007 | 2008 | 2009 | 2010 | 2011 | 2012 |
|------------|-----------|-----------|-----------|-----------|-----------|-----------|
| TOTAL | 33.642,37 | 27.531,39 | 30.575,98 | 39.113,05 | 43.698,22 | 23.083,68 |
| ENERO | 1.872,49 | 2.503,38 | 2.386,24 | 2.781,99 | 2.171,90 | 2.714,72 |
| FEBRERO | 2.264,86 | 1.821,50 | 1.440,01 | 2.418,36 | 3.307,75 | 3.183,93 |
| MARZO | 2.370,41 | 2.780,69 | 2.213,69 | 2.157,89 | 3.493,38 | 3.102,08 |
| ABRIL | 2.762,13 | 2.352,62 | 2.802,58 | 1.298,05 | 2.754,49 | 3.765,02 |
| MAYO | 2.353,87 | 1.958,14 | 2.607,07 | 3.061,41 | 4.650,44 | 3.262,38 |
| JUNIO | 3.840,71 | 1.988,97 | 2.318,51 | 2.951,31 | 2.960,99 | 3.893,97 |
| JULIO | 2.299,99 | 2.854,33 | 2.139,40 | 3.916,16 | 2.531,03 | 3.161,57 |
| AGOSTO | 3.284,24 | 3.031,27 | 2.789,66 | 4.847,92 | 5.994,16 | |
| SEPTIEMBRE | 3.728,52 | 1.684,70 | 2.367,37 | 3.089,47 | 3.627,55 | |
| OCTUBRE | 3.218,43 | 2.472,84 | 3.789,80 | 5.010,37 | 2.800,79 | |
| NOVIEMBRE | 2.857,82 | 2.282,77 | 3.021,69 | 3.450,35 | 4.299,48 | |
| DICIEMBRE | 2.788,92 | 1.800,17 | 2.699,96 | 4.129,77 | 5.106,25 | |

VOLUMEN DE MARCOS PARA PUERTAS PINO RADIATA
SEGUN REGION DE DESTINO

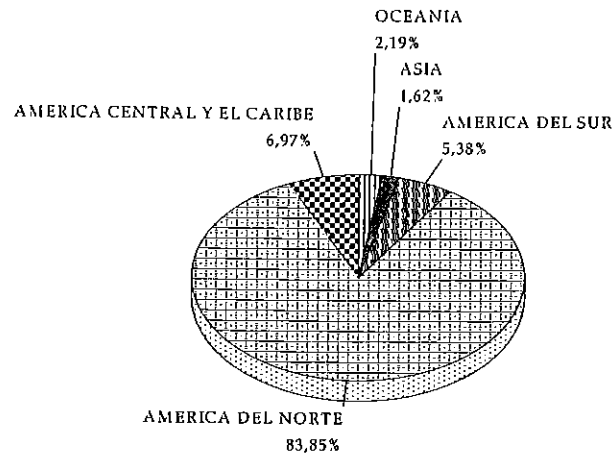

a JULIO 2012

PRECIOS DE EXPORTACION
MARCOS PARA PUERTAS PINO RADIATA

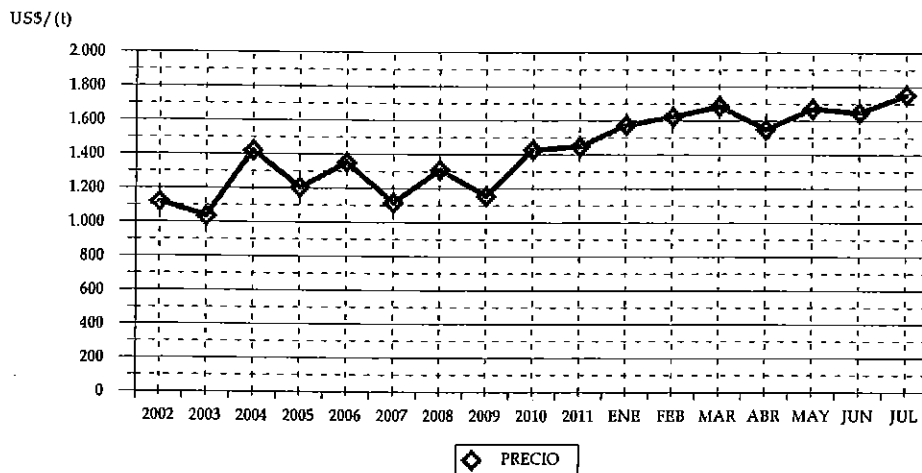

CUADRO 67
VOLUMEN DE MARCOS PARA PUERTAS PINO RADIATA
SEGUN PAIS (t)

| PAIS | 2011 | | 2012 | |
|----------------|----------|-------|----------|-------|
| | VOLUMEN | (%) | VOLUMEN | (%) |
| TOTAL | 9.642,14 | 100 | 7.789,75 | 100 |
| ESTADOS UNIDOS | 6.139,70 | 63,68 | 4.929,35 | 63,28 |
| CANADÁ | 2.146,97 | 22,27 | 1.602,10 | 20,57 |
| COLOMBIA | 280,52 | 2,91 | 395,21 | 5,07 |
| GUATEMALA | 183,80 | 1,91 | 348,51 | 4,47 |
| PANAMÁ | 264,91 | 2,75 | 188,37 | 2,42 |
| AUSTRALIA | 126,63 | 1,31 | 127,85 | 1,64 |
| COREA DEL SUR | 40,89 | 0,42 | 125,81 | 1,62 |
| NUEVA ZELANDIA | 29,91 | 0,31 | 42,49 | 0,55 |
| ECUADOR | 16,75 | 0,17 | 20,00 | 0,26 |
| COSTA RICA | 0,00 | 0,00 | 5,99 | 0,08 |
| URUGUAY | 0,00 | 0,00 | 4,06 | 0,05 |
| MÉXICO | 309,70 | 3,21 | 0,00 | 0,00 |
| PERÚ | 63,53 | 0,66 | 0,00 | 0,00 |
| VENEZUELA | 38,70 | 0,40 | 0,00 | 0,00 |
| ARGENTINA | 0,14 | 0,00 | 0,00 | 0,00 |

CUADRO 68
VOLUMEN DE MARCOS PARA PUERTAS PINO RADIATA
SEGUN EXPORTADOR (t)

| EXPORTADOR | 2011 | | 2012 | |
|--|----------|-------|----------|-------|
| | VOLUMEN | (%) | VOLUMEN | (%) |
| TOTAL | 9.642,14 | 100 | 7.789,75 | 100 |
| ASERRADEROS ARAUCO S.A. | 7.912,85 | 82,07 | 6.348,44 | 81,50 |
| COMERCIALIZADORA FORESTAL LTDA. | 423,94 | 4,40 | 445,50 | 5,72 |
| BLOCK & CUTSTOCK S.A. | 319,30 | 3,31 | 392,00 | 5,03 |
| TRANSTERRA LTDA. | 165,64 | 1,72 | 150,64 | 1,93 |
| MADERAS BSC LTDA. | 40,89 | 0,42 | 125,81 | 1,62 |
| PROMASA S.A. | 108,25 | 1,12 | 125,71 | 1,61 |
| MASISA S.A. | 1,00 | 0,01 | 110,75 | 1,42 |
| SODIMAC S.A. | 130,64 | 1,35 | 42,84 | 0,55 |
| PRIMUS LUMBER S.A. | 40,00 | 0,41 | 20,00 | 0,26 |
| FORESTAL Y ASERRADEROS LEONERA LIMITA | 0,00 | 0,00 | 18,00 | 0,23 |
| CORZA S.A. | 0,00 | 0,00 | 4,06 | 0,05 |
| FORESTAL SFORZA E.I.R.L. | 0,00 | 0,00 | 3,78 | 0,05 |
| EXP.Y SER.FOR.ANDES CHILE LTDA | 0,00 | 0,00 | 2,21 | 0,03 |
| SOC. I. MAD. WESTERN CHILEAN LTDA. | 125,00 | 1,30 | 0,00 | 0,00 |
| POLINCAY EXPORT LTDA. | 38,70 | 0,40 | 0,00 | 0,00 |
| JELD WEN CHILE S.A. | 2,10 | 0,02 | 0,00 | 0,00 |
| INVERSIONES E INGENIERIA CIFUENTES LTDA ^A | 159,80 | 1,66 | 0,00 | 0,00 |
| FORESTAL VIGO LTDA. | 133,02 | 1,38 | 0,00 | 0,00 |
| EXPORT.E IMPORT. LAS LENGAS LTDA. | 0,14 | 0,00 | 0,00 | 0,00 |
| AGRICOLA Y FORESTAL EL RETIRO LTDA. | 40,90 | 0,42 | 0,00 | 0,00 |

CUADRO 69
VOLUMEN DE MARCOS PARA PUERTAS PINO RADIATA
POR AÑO SEGUN MES (t)

| MES | 2007 | 2008 | 2009 | 2010 | 2011 | 2012 |
|------------|-----------|-----------|-----------|-----------|-----------|----------|
| TOTAL | 26.444,61 | 20.940,94 | 12.603,66 | 15.975,77 | 15.582,29 | 7.789,75 |
| ENERO | 2.788,48 | 2.253,50 | 1.244,86 | 1.586,54 | 1.148,95 | 1.313,63 |
| FEBRERO | 2.673,40 | 1.501,63 | 846,39 | 1.071,90 | 1.385,25 | 984,07 |
| MARZO | 2.062,83 | 1.855,58 | 911,34 | 794,12 | 1.606,10 | 912,29 |
| ABRIL | 1.724,11 | 1.687,07 | 797,47 | 673,84 | 1.683,47 | 986,39 |
| MAYO | 2.378,92 | 1.410,52 | 1.176,48 | 1.624,06 | 1.514,11 | 1.282,74 |
| JUNIO | 2.243,29 | 1.927,94 | 993,18 | 1.228,09 | 713,06 | 1.195,49 |
| JULIO | 2.782,83 | 2.366,75 | 981,08 | 1.993,36 | 1.591,20 | 1.115,14 |
| AGOSTO | 1.922,47 | 2.205,89 | 1.465,55 | 1.604,37 | 1.319,84 | |
| SEPTIEMBRE | 1.861,23 | 1.468,14 | 1.297,91 | 1.759,38 | 1.269,95 | |
| OCTUBRE | 2.201,94 | 1.863,49 | 1.164,89 | 1.597,71 | 1.133,72 | |
| NOVIEMBRE | 2.078,95 | 1.645,30 | 1.059,73 | 1.085,41 | 1.093,88 | |
| DICIEMBRE | 1.726,17 | 755,16 | 664,79 | 956,99 | 1.122,75 | |

VOLUMEN DE PUERTAS PINO RADIATA SEGUN REGION DE DESTINO

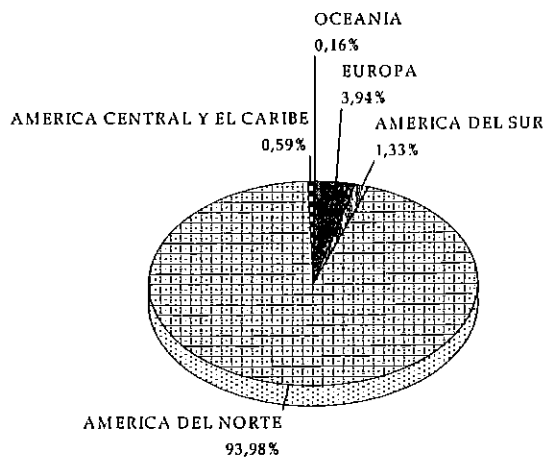

a JULIO 2012

PRECIOS DE EXPORTACION PUERTAS PINO RADIATA

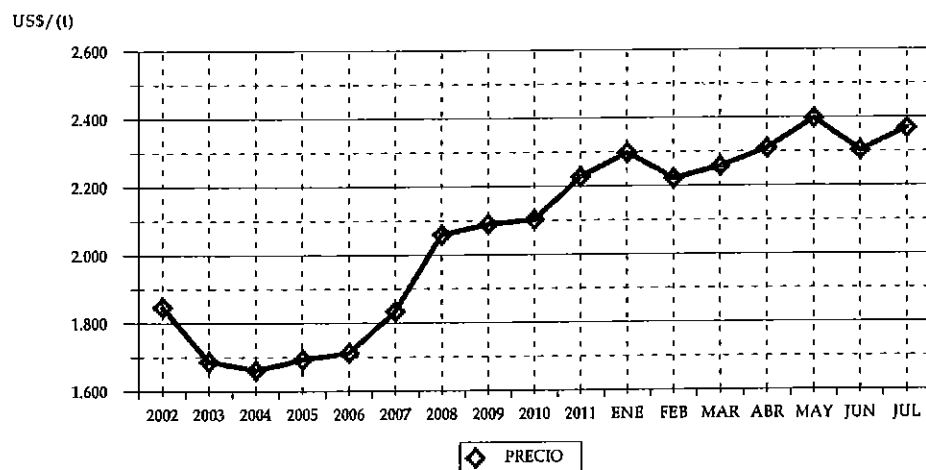

CUADRO 70
VOLUMEN DE PUERTAS PINO RADIATA
SEGUN PAIS (t)

| PAIS | 2011 | | 2012 | |
|-------------------|-----------|-------|-----------|-------|
| | VOLUMEN | (%) | VOLUMEN | (%) |
| TOTAL | 13.067,57 | 100 | 12.644,35 | 100 |
| ESTADOS UNIDOS | 11.963,52 | 91,55 | 11.440,71 | 90,48 |
| CANADÁ | 620,03 | 4,74 | 442,72 | 3,50 |
| REINO UNIDO | 101,76 | 0,78 | 379,07 | 3,00 |
| COLOMBIA | 116,42 | 0,89 | 99,02 | 0,78 |
| IRLANDA | 53,95 | 0,41 | 90,86 | 0,72 |
| TRINIDAD Y TOBAGO | 14,00 | 0,11 | 51,08 | 0,40 |
| PERÚ | 31,77 | 0,24 | 26,79 | 0,21 |
| URUGUAY | 0,00 | 0,00 | 25,55 | 0,20 |
| GUATEMALA | 100,68 | 0,77 | 24,00 | 0,19 |
| FRANCIA | 21,87 | 0,17 | 21,14 | 0,17 |
| AUSTRALIA | 7,90 | 0,06 | 19,94 | 0,16 |
| ECUADOR | 15,86 | 0,12 | 16,54 | 0,13 |
| ESPAÑA | 14,11 | 0,11 | 6,90 | 0,05 |
| COSTA RICA | 5,71 | 0,04 | 0,03 | 0,00 |
| ARGENTINA | 0,00 | 0,00 | 0,02 | 0,00 |

CUADRO 71
VOLUMEN DE PUERTAS PINO RADIATA
SEGUN EXPORTADOR (t)

| EXPORTADOR | 2011 | | 2012 | |
|--|-----------|-------|-----------|-------|
| | VOLUMEN | (%) | VOLUMEN | (%) |
| TOTAL | 13.067,57 | 100 | 12.644,35 | 100 |
| MASISA S.A. | 7.275,12 | 55,67 | 7.145,26 | 56,51 |
| WOODGRAIN CHILE LTDA. | 5.037,56 | 38,55 | 4.498,12 | 35,57 |
| PROMASA S.A. | 715,22 | 5,47 | 866,86 | 6,86 |
| MASONITE CHILE S.A. | 14,00 | 0,11 | 76,62 | 0,61 |
| TRANSTERRA LTDA. | 21,28 | 0,16 | 41,03 | 0,32 |
| TERCIADOS Y ELABORACION DE MADERAS S.. | 0,00 | 0,00 | 16,28 | 0,13 |
| IGNISTERRA S.A. | 0,00 | 0,00 | 0,15 | 0,00 |
| MADERAS JAIME VENTURELLI Y CIA. LTDA. | 0,00 | 0,00 | 0,03 | 0,00 |
| RODRIGUEZ PONCE, PEDRO ALIPIO | 0,35 | 0,00 | 0,00 | 0,00 |
| JAIME VITERI Y CIA. LTDA. | 4,05 | 0,03 | 0,00 | 0,00 |

CUADRO 72
VOLUMEN DE PUERTAS PINO RADIATA
POR AÑO SEGUN MES (t)

| MES | 2007 | 2008 | 2009 | 2010 | 2011 | 2012 |
|------------|-----------|-----------|-----------|-----------|-----------|-----------|
| TOTAL | 32.726,83 | 26.934,88 | 17.772,81 | 18.733,50 | 20.694,29 | 12.644,35 |
| ENERO | 2.450,39 | 2.092,64 | 2.144,77 | 1.806,30 | 2.287,85 | 1.539,48 |
| FEBRERO | 2.417,86 | 2.247,29 | 1.045,32 | 879,27 | 1.270,22 | 1.824,99 |
| MARZO | 2.881,86 | 1.909,92 | 2.181,97 | 1.737,13 | 2.218,90 | 1.862,95 |
| ABRIL | 2.644,73 | 3.178,46 | 1.367,31 | 1.727,03 | 1.787,79 | 2.258,96 |
| MAYO | 2.719,86 | 1.918,19 | 1.740,42 | 2.002,74 | 2.179,47 | 1.370,95 |
| JUNIO | 1.990,88 | 3.070,64 | 1.575,02 | 1.557,56 | 1.381,74 | 2.301,24 |
| JULIO | 3.193,01 | 2.543,28 | 754,51 | 1.286,54 | 1.941,62 | 1.485,78 |
| AGOSTO | 3.041,07 | 2.151,51 | 1.560,06 | 2.518,95 | 1.393,10 | |
| SEPTIEMBRE | 3.324,09 | 2.746,48 | 1.674,59 | 1.466,91 | 1.729,40 | |
| OCTUBRE | 1.501,66 | 1.973,89 | 1.460,83 | 1.504,21 | 1.401,65 | |
| NOVIEMBRE | 3.396,87 | 1.833,90 | 1.192,20 | 1.295,39 | 1.892,26 | |
| DICIEMBRE | 3.164,57 | 1.268,69 | 1.075,81 | 951,47 | 1.210,30 | |

VOLUMEN DE FRUTOS DE ROSA MOSQUETA
SEGUN REGION DE DESTINO

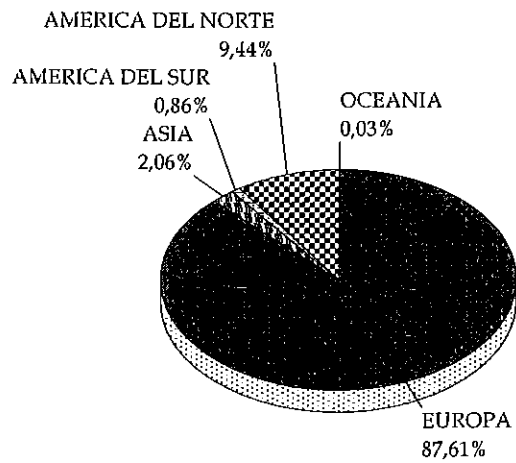

a JULIO 2012

PRECIOS DE EXPORTACION
FRUTOS DE ROSA MOSQUETA

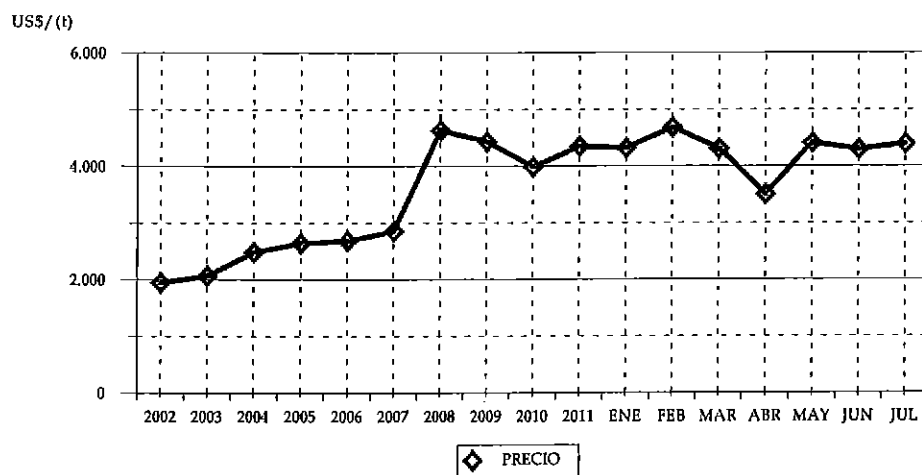

CUADRO 73
VOLUMEN DE FRUTOS DE ROSA MOSQUETA
SEGUN PAIS (t)

| PAIS | 2011 | | 2012 | |
|-----------------|----------|-------|----------|-------|
| | VOLUMEN | (%) | VOLUMEN | (%) |
| TOTAL | 2.835,15 | 100 | 2.316,90 | 100 |
| ALEMANIA | 2.170,49 | 76,56 | 1.508,14 | 65,09 |
| SUECIA | 218,64 | 7,71 | 231,20 | 9,98 |
| ESTADOS UNIDOS | 209,86 | 7,40 | 218,73 | 9,44 |
| HOLANDA | 2,00 | 0,07 | 122,05 | 5,27 |
| DINAMARCA | 23,03 | 0,81 | 50,40 | 2,18 |
| JAPÓN | 47,37 | 1,67 | 46,73 | 2,02 |
| RUSIA | 78,60 | 2,77 | 45,00 | 1,94 |
| UCRANIA | 20,00 | 0,71 | 30,00 | 1,29 |
| ARGENTINA | 20,30 | 0,72 | 20,00 | 0,86 |
| POLONIA | 0,00 | 0,00 | 20,00 | 0,86 |
| LETONIA | 0,00 | 0,00 | 12,00 | 0,52 |
| REPÚBLICA CHECA | 0,00 | 0,00 | 10,00 | 0,43 |
| FRANCIA | 0,12 | 0,00 | 1,00 | 0,04 |
| COREA DEL SUR | 0,00 | 0,00 | 1,00 | 0,04 |
| AUSTRALIA | 0,00 | 0,00 | 0,60 | 0,03 |
| ITALIA | 0,00 | 0,00 | 0,06 | 0,00 |
| ESLOVENIA | 22,05 | 0,78 | 0,00 | 0,00 |
| LITUANIA | 12,00 | 0,42 | 0,00 | 0,00 |
| TURQUÍA | 10,00 | 0,35 | 0,00 | 0,00 |
| SUIZA | 0,70 | 0,02 | 0,00 | 0,00 |

CUADRO 74
VOLUMEN DE FRUTOS DE ROSA MOSQUETA
SEGUN EXPORTADOR (t)

| EXPORTADOR | 2011 | | 2012 | |
|--|----------|-------|----------|-------|
| | VOLUMEN | (%) | VOLUMEN | (%) |
| TOTAL | 2.835,15 | 100 | 2.316,90 | 100 |
| SOC. AGRICOLA Y FORESTAL CASINO LTDA. | 919,72 | 32,44 | 738,18 | 31,86 |
| CONSERVAS LOS ANGELES LTDA. | 232,48 | 8,20 | 321,53 | 13,88 |
| SOC. AGRICOLA Y FORESTAL SANTA MARGARITA | 273,70 | 9,65 | 291,29 | 12,57 |
| INDUSTRIAS PUELICHE S.A. | 350,55 | 12,36 | 260,00 | 11,22 |
| AGRO PRODEX INTERNACIONAL S.A. | 346,23 | 12,21 | 260,00 | 11,22 |
| AGROINDUSTRIAL CHIMBARONGO LTDA. | 366,41 | 12,92 | 220,15 | 9,50 |
| COMERCIAL GRANEROS LTDA. | 220,00 | 7,76 | 80,00 | 3,45 |
| EXPORTACIONES CATANZARO LTDA. | 78,60 | 2,77 | 65,00 | 2,81 |
| AGROCOMERCIAL SAN FRANCISCO LTDA | 0,00 | 0,00 | 50,00 | 2,16 |
| ATLAS EXPORT. E IMPORT S.A. | 0,30 | 0,01 | 10,96 | 0,47 |
| INDEX SALUS FUTACOYAN LTDA. | 5,79 | 0,20 | 6,50 | 0,28 |
| COMERCIALIZADORA BIORGANIC CHILE S.A. | 0,00 | 0,00 | 5,40 | 0,23 |
| LABORATORIOS COESAM S.A. | 8,80 | 0,31 | 4,06 | 0,18 |
| PLANTABIO S.A. | 9,43 | 0,33 | 3,78 | 0,16 |
| CAMBIASO HERMANOS S.A.C. | 0,00 | 0,00 | 0,06 | 0,00 |
| AGROINDUSTRIAL SAN FRANCISCO LTDA. | 23,03 | 0,81 | 0,00 | 0,00 |
| ACEITES GRANASUR S.A. | 0,12 | 0,00 | 0,00 | 0,00 |

CUADRO 75
VOLUMEN DE FRUTOS DE ROSA MOSQUETA
POR AÑO SEGUN MES (t)

| MES | 2007 | 2008 | 2009 | 2010 | 2011 | 2012 |
|------------|----------|----------|----------|----------|----------|----------|
| TOTAL | 5.624,99 | 7.490,86 | 4.985,91 | 5.561,98 | 6.063,28 | 2.316,90 |
| ENERO | 412,03 | 627,51 | 130,89 | 298,32 | 214,43 | 248,75 |
| FEBRERO | 323,31 | 265,76 | 57,35 | 128,70 | 112,58 | 156,58 |
| MARZO | 304,82 | 238,35 | 43,00 | 212,60 | 122,77 | 182,11 |
| ABRIL | 244,83 | 512,12 | 624,42 | 50,00 | 33,22 | 217,80 |
| MAYO | 286,25 | 733,26 | 322,91 | 212,60 | 288,73 | 271,56 |
| JUNIO | 1.200,99 | 950,79 | 402,35 | 549,34 | 835,68 | 267,35 |
| JULIO | 623,92 | 949,27 | 1.052,77 | 1.212,71 | 1.227,75 | 972,75 |
| AGOSTO | 487,43 | 541,05 | 546,08 | 463,33 | 896,42 | |
| SEPTIEMBRE | 249,47 | 552,52 | 545,25 | 581,12 | 774,52 | |
| OCTUBRE | 812,55 | 1.048,48 | 353,72 | 587,34 | 634,08 | |
| NOVIEMBRE | 261,23 | 580,93 | 386,08 | 428,11 | 382,89 | |
| DICIEMBRE | 418,16 | 490,84 | 521,11 | 837,82 | 540,22 | |

ANEXOS

1: EXPORTACIONES FORESTALES SEGÚN PRODUCTO

2: EXPORTACIONES FORESTALES SEGÚN PAÍS

3: EXPORTACIONES FORESTALES SEGÚN EXPORTADOR

4: EXPORTADOR Y PRODUCTOS EXPORTADOS

5: EXPORTACIONES FORESTALES MENSUALES

ANEXO 1
EXPORTACIONES FORESTALES SEGUN PRODUCTO

| PAIS | VOLMEN | JULIO | | PRECIO | ENERO - JULIO | | |
|--|---------|----------------|--------------|--------|---------------|------------------|----------|
| | | MONTO | (miles US\$) | | VOLUMEN | MONTO | PRECIO |
| | | | | | | (miles US\$) | |
| TOTAL | | 446.520 | | | | 3.122.878 | |
| PULPA BLANQUEADA PINO RADIATA (t) | 155.640 | 93.635 | 601,6 | | 1.118.570 | 698.376 | 624,3 |
| PULPA BLANQUEADA EUCALIPTO (t) | 147.933 | 87.943 | 594,5 | | 1.144.803 | 642.110 | 560,9 |
| CARTULINA MULTICAPAS ESTUCADA (t) | 25.290 | 26.846 | 1.061,5 | | 188.963 | 203.267 | 1.075,7 |
| ASTILLAS SIN CORTEZA EUCALIPTO (t) | 371.886 | 31.636 | 85,1 | | 2.052.281 | 183.231 | 89,3 |
| MADERA ASERRADA TABLONES PINO RADIATA (m3) | 98.603 | 22.607 | 229,3 | | 767.137 | 168.821 | 220,1 |
| TABLERO CONTRACHAPADO PINO RADIATA (t) | 27.946 | 23.253 | 832,1 | | 205.708 | 162.954 | 792,2 |
| PULPA CRUDA PINO RADIATA (t) | 37.060 | 21.937 | 591,9 | | 231.590 | 136.541 | 589,6 |
| MOLDURAS DE MADERA PINO RADIATA (t) | 11.295 | 18.889 | 1.672,4 | | 76.177 | 123.554 | 1.621,9 |
| TABLERO MDF PINO RADIATA (t) | 27.798 | 15.351 | 552,2 | | 155.722 | 85.196 | 547,1 |
| PAPEL PERIODICO (t) | 16.164 | 10.872 | 672,6 | | 98.815 | 66.586 | 673,8 |
| MOLDURAS MDF PINO RADIATA (t) | 9.639 | 9.971 | 1.034,5 | | 65.101 | 65.689 | 1.009,0 |
| MADERA CEPILLADA PINO RADIATA (m3) | 33.388 | 9.619 | 288,1 | | 201.866 | 60.662 | 300,5 |
| MADERA ASERRADA TABLONES PINO RADIATA Seca (m3) | 41.177 | 9.591 | 232,9 | | 251.600 | 59.665 | 237,1 |
| ASTILLAS SIN CORTEZA EUCALIPTUS NITENS (t) | 82.558 | 5.678 | 68,8 | | 598.220 | 43.330 | 72,4 |
| MADERA ASERRADA TABLONES PINO RADIATA Verde (m3) | 6.142 | 1.332 | 216,9 | | 185.599 | 39.188 | 211,1 |
| TABLEROS ENCOLADOS DE CANTO PINO RADIATA (t) | 3.162 | 4.630 | 1.464,5 | | 23.084 | 33.742 | 1.461,7 |
| MADERA FINGER JOINT (BLANKS) PINO RADIATA (m3) | 8.797 | 4.254 | 483,6 | | 65.948 | 31.364 | 475,6 |
| PUERTAS PINO RADIATA (t) | 1.486 | 3.518 | 2.367,8 | | 12.644 | 29.114 | 2.302,5 |
| CARAS DE PUERTAS MOLDEADAS PINO RADIATA (t) | 1.315 | 1.307 | 994,1 | | 15.325 | 14.499 | 946,1 |
| SACOS Y BOLSAS DE PAPEL (t) | 1.079 | 1.889 | 1.751,6 | | 7.766 | 13.556 | 1.745,6 |
| PAÑALES DESECHABLES (t) | 516 | 1.262 | 2.445,9 | | 4.753 | 13.068 | 2.749,4 |
| MARCOS PARA PUERTAS PINO RADIATA (t) | 1.115 | 1.953 | 1.751,6 | | 7.790 | 12.797 | 1.642,8 |
| TABLERO DE PARTICULAS C/MELAMINA PINO RADIATA (t) | 4.212 | 2.498 | 593,1 | | 19.302 | 11.476 | 594,6 |
| POSTES IMPREGNADOS PINO RADIATA (t) | 4.220 | 1.456 | 345,1 | | 30.310 | 10.708 | 353,3 |
| TOALLAS HIGIENICAS Y TAMPONES (t) | 199 | 1.113 | 5.592,1 | | 1.927 | 10.482 | 5.440,7 |
| PAPEL ENGOMADO Y AUTOADHESIVO (t) | 425 | 1.273 | 2.993,2 | | 3.611 | 10.474 | 2.900,3 |
| TABLERO MDF RECUB. Y/O TRAB. MEC. PINO RADIATA (t) | 2.018 | 1.703 | 843,6 | | 11.550 | 10.238 | 886,4 |
| FRUTOS ROSA MOSQUETA (t) | 973 | 4.272 | 4.391,4 | | 2.317 | 9.973 | 4.304,5 |
| PAPELES PARA ACANALAR (t) | 3.278 | 1.761 | 537,2 | | 17.357 | 9.686 | 558,1 |
| PAPEL KRAFT PARA SACOS Y BOLSAS (t) | 3.036 | 2.500 | 823,2 | | 10.454 | 9.085 | 869,0 |
| MUSGO (t) | 257 | 1.001 | 3.901,6 | | 2.736 | 9.015 | 3.295,1 |
| PAPEL TEST LINER (t) | 1.497 | 1.203 | 803,6 | | 10.909 | 8.414 | 771,3 |
| CUADERNOS (t) | 1.166 | 1.668 | 1.430,4 | | 3.664 | 7.678 | 2.095,2 |
| TABLERO DE FIBRA PINO RADIATA (t) | 2.207 | 1.272 | 576,2 | | 12.506 | 6.934 | 554,4 |
| TABLERO DE PARTICULAS PINO RADIATA (t) | 3.099 | 1.170 | 377,5 | | 13.229 | 5.020 | 379,5 |
| EXTRACTOS QUILLAY (t) | 49 | 861 | 17.620,8 | | 319 | 4.651 | 14.563,5 |
| CAJAS DE PAPEL O CARTON CORRUGADO (t) | 175 | 307 | 1.754,4 | | 3.551 | 4.597 | 1.294,7 |
| CHAPA DEBOBINADA PINO RADIATA (t) | 1.403 | 678 | 482,8 | | 8.929 | 4.299 | 481,4 |
| MADERA FINGER JOINT (BOARDS) PINO RADIATA (m3) | 1.328 | 620 | 467,0 | | 8.952 | 4.257 | 475,6 |
| OTROS ENVASES Y PAPELES O CARTONES PARA (t) | 287 | 474 | 1.650,1 | | 1.636 | 3.668 | 2.241,7 |
| TAPONES DE CORCHO AGLOMERADO (t) | 20 | 286 | 14.661,0 | | 188 | 3.169 | 16.821,2 |
| HONGOS Boletus luteus SEC (t) | 28 | 271 | 9.768,9 | | 317 | 2.919 | 9.199,6 |
| OTROS PAPELES Y CARTONES ESTUC/RECUB/IMP (t) | 153 | 558 | 3.660,3 | | 1.092 | 2.869 | 2.628,3 |
| ESPATULAS PINO RADIATA (t) | 181 | 374 | 2.062,6 | | 1.195 | 2.534 | 2.121,2 |
| OTROS ARTICULOS DE PAPEL Y CARTON (t) | 240 | 317 | 1.318,8 | | 1.568 | 2.486 | 1.585,4 |
| DUELAS ROBLE FRAN/AMER (t) | 12 | 167 | 14.364,4 | | 176 | 2.485 | 14.143,0 |
| BARRICAS ROBLE FRAN/AMER (t) | 13 | 127 | 10.051,4 | | 225 | 2.424 | 10.751,8 |

| PAIS | VOLMEN | JULIO | | PRECIO | ENERO - JULIO | | |
|--|--------|-------|--------------|--------|---------------|--------------|----------|
| | | MONTO | (miles US\$) | | VOLUMEN | MONTO | PRECIO |
| | | | | | | (miles US\$) | |
| ACEITE VEGETAL ROSA MOSQUETA (t) | 17 | 333 | 19.837,6 | | 133 | 2.296 | 17.247,5 |
| HOJAS BOLDO (t) | 179 | 263 | 1.463,3 | | 1.539 | 2.223 | 1.444,8 |
| PALOS PARA FOSFOROS ALAMO (t) | 163 | 288 | 1.765,0 | | 1.293 | 2.195 | 1.697,6 |
| PALLETS PINO RADIATA (t) | 471 | 204 | 433,4 | | 4.219 | 2.086 | 494,3 |
| DEMÁS PAPELES Y ARTICULOS DE USO DOMESTI (t) | 443 | 755 | 1.704,8 | | 1.172 | 2.047 | 1.746,3 |
| PAÑUELOS (t) | 107 | 342 | 3.192,4 | | 596 | 1.909 | 3.201,0 |
| TAPONES DE CORCHO NATURAL (t) | 2 | 41 | 19.160,2 | | 71 | 1.888 | 26.456,3 |
| COMODAS Y VELADORES PINO RADIATA (t) | 62 | 208 | 3.343,3 | | 545 | 1.806 | 3.311,5 |
| PAPEL HIGIENICO (t) | 272 | 460 | 1.687,5 | | 1.050 | 1.797 | 1.712,3 |
| VASOS Y PLATOS DESECHABLES (t) | 91 | 345 | 3.802,4 | | 458 | 1.765 | 3.854,9 |
| PAPEL TISSUE (t) | 125 | 211 | 1.695,8 | | 908 | 1.697 | 1.868,6 |
| CAMAS. CUNAS Y CAMAROTES PINO RADIATA (t) | 61 | 235 | 3.831,6 | | 423 | 1.650 | 3.898,1 |
| TABLERO OSB PINO/NAT (t) | 218 | 109 | 497,6 | | 3.074 | 1.632 | 530,8 |
| PARQUES. TABLAS PARA PISOS (t) | 116 | 109 | 939,7 | | 1.229 | 1.594 | 1.296,8 |
| LISTONES CEPILLADOS PINO RADIATA (t) | 134 | 277 | 2.066,7 | | 765 | 1.532 | 2.002,6 |
| TABLERO DE FIBRA RECUB. Y/O TRAB. MEC. PINO RADIATA | 358 | 269 | 751,7 | | 1.872 | 1.453 | 775,9 |
| TOALLAS ABSORBENTES (t) | 88 | 212 | 2.416,3 | | 591 | 1.352 | 2.289,2 |
| ETIQUETAS (t) | 14 | 152 | 11.109,1 | | 101 | 1.352 | 13.367,7 |
| ESPATULAS ALAMO (t) | 141 | 273 | 1.933,1 | | 672 | 1.316 | 1.958,2 |
| TABLILLAS SEMIELABORADAS PINO RADIATA (t) | 76 | 159 | 2.093,9 | | 600 | 1.132 | 1.888,1 |
| PAPELES Y CARTONES PARA RECICLAR (t) | 583 | 134 | 229,3 | | 5.248 | 1.109 | 211,3 |
| OTROS PRODUCTOS NO MADEREROS QUILLAY (t) | 51 | 155 | 3.040,4 | | 288 | 1.076 | 3.737,3 |
| MADERA ASERRADA TABLONES LENGUA (m3) | 332 | 179 | 540,1 | | 1.996 | 1.066 | 534,3 |
| CAJAS Y CAJONES DE MADERA (t) | 2 | 10 | 5.622,3 | | 850 | 1.033 | 1.215,5 |
| PAPELES SIN ESTUCAR PARA IMPR. Y ESCR. c/F. Mec. (t) | 296 | 200 | 673,5 | | 1.448 | 1.009 | 697,0 |
| CHAPA DE MADERA PINO RADIATA (t) | 30 | 68 | 2.285,8 | | 471 | 982 | 2.084,7 |
| PALOS PARA HELADO ALAMO (t) | 113 | 309 | 2.739,8 | | 336 | 974 | 2.895,7 |
| ARTICULOS MOLDEADOS DE PASTA DE PAPEL (t) | 25 | 50 | 1.960,4 | | 589 | 953 | 1.619,8 |
| ASTILLAS. VIRUTAS USO ENOLOGICO ROBLE FRAN/AMER (| 42 | 124 | 2.959,4 | | 281 | 943 | 3.362,5 |
| BINS PINO RADIATA (t) | 0 | 0 | 0,0 | | 1.008 | 899 | 891,1 |
| HIERBA MANZANILLA (t) | 0 | 0 | 3.750,0 | | 360 | 893 | 2.480,5 |
| CABEZALES. BARROTES. ESQUINEROS P/CAJAS PINO RADIATA | 101 | 112 | 1.108,0 | | 892 | 841 | 942,5 |
| HONGOS SEC (t) | 6 | 60 | 10.416,4 | | 79 | 829 | 10.553,4 |
| CORTEZA QUILLAY (t) | 0 | 0 | 0,0 | | 150 | 801 | 5.328,1 |
| HIERBA SAN JUAN (t) | 0 | 0 | 0,0 | | 297 | 784 | 2.643,5 |
| CHAPA DEBOBINADA ALAMO (t) | 79 | 58 | 733,6 | | 1.072 | 781 | 728,2 |
| OTROS PRODUCTOS DE TONELERIA ROBLE FRAN/AMER (t | 2 | 74 | 30.145,1 | | 96 | 780 | 8.111,7 |
| HONGOS COG (t) | 348 | 381 | 1.095,7 | | 664 | 776 | 1.167,8 |
| PARTES Y PIEZAS DE MUEBLES LENGUA (t) | 27 | 84 | 3.138,5 | | 265 | 754 | 2.851,7 |
| CAJAS Y CAJONES DE MADERA PINO RADIATA (t) | 92 | 99 | 1.067,6 | | 671 | 735 | 1.096,2 |
| SERVILLETAS Y MANTELES (t) | 53 | 104 | 1.967,9 | | 276 | 728 | 2.637,8 |
| HONGOS Boletus luteus COG (t) | 331 | 369 | 1.114,8 | | 595 | 681 | 1.144,5 |
| CARTULINA NO ESTUCADA (t) | 68 | 74 | 1.084,2 | | 585 | 635 | 1.085,1 |
| MODULOS Y CASAS PREFABRICADAS (t) | 0 | 0 | 0,0 | | 176 | 622 | 3.536,8 |
| PARTES Y PIEZAS DE MUEBLES PINO RADIATA (t) | 46 | 94 | 2.074,4 | | 290 | 617 | 2.128,6 |
| PAPEL AUTOCOPIA (t) | 18 | 50 | 2.771,0 | | 233 | 611 | 2.616,5 |
| OTROS PRODUCTOS NO MADEREROS ROSA MOSQUETA (t | 4 | 18 | 4.997,8 | | 119 | 584 | 4.899,4 |
| CAJAS Y CAJONES DE MADERA ALAMO (t) | 0 | 0 | 0,0 | | 577 | 581 | 1.006,7 |
| PAPEL PARA DECORAR Y REVESTIR PAREDES (t) | 31 | 121 | 3.940,7 | | 286 | 578 | 2.022,3 |
| OTROS PRODUCTOS DE CELULOSA (t) | 35 | 162 | 4.622,4 | | 215 | 569 | 2.647,3 |
| OTROS | | 2.282 | | | | 17.083 | |

ANEXO 2
EXPORTACIONES FORESTALES SEGUN PAIS DE DESTINO

| PAIS | TONELAJE | JULIO MONTO (miles US\$) | % | TONELAJE | ENERO - JULIO MONTO (miles US\$) | % |
|-----------------------|-----------|--------------------------------|-------|-----------|--|-------|
| TOTAL | 1.082.198 | 446.520 | 100,0 | 7.233.383 | 3.122.878 | 100,0 |
| CHINA | 137.113 | 73.948 | 16,6 | 1.068.647 | 587.401 | 18,8 |
| ESTADOS UNIDOS | 41.392 | 50.549 | 11,3 | 285.240 | 337.355 | 10,8 |
| JAPÓN | 460.729 | 41.501 | 9,3 | 2.838.561 | 308.974 | 9,9 |
| HOLANDA | 55.767 | 33.677 | 7,5 | 318.777 | 190.046 | 6,1 |
| MÉXICO | 56.678 | 34.679 | 7,8 | 301.772 | 186.298 | 6,0 |
| COREA DEL SUR | 46.585 | 21.167 | 4,7 | 389.728 | 179.295 | 5,7 |
| ITALIA | 39.984 | 23.325 | 5,2 | 226.069 | 131.547 | 4,2 |
| PERÚ | 37.587 | 24.313 | 5,4 | 193.405 | 130.873 | 4,2 |
| COLOMBIA | 19.835 | 13.627 | 3,1 | 144.927 | 105.399 | 3,4 |
| ARGENTINA | 14.824 | 12.331 | 2,8 | 112.922 | 97.186 | 3,1 |
| TAIWÁN | 21.884 | 11.130 | 2,5 | 164.824 | 87.325 | 2,8 |
| FRANCIA | 25.622 | 15.037 | 3,4 | 137.987 | 81.876 | 2,6 |
| VENEZUELA | 17.716 | 12.773 | 2,9 | 85.689 | 68.501 | 2,2 |
| ALEMANIA | 1.306 | 3.700 | 0,8 | 91.475 | 61.758 | 2,0 |
| AUSTRALIA | 11.012 | 8.807 | 2,0 | 59.129 | 52.587 | 1,7 |
| REINO UNIDO | 8.207 | 7.340 | 1,6 | 60.684 | 47.045 | 1,5 |
| CANADÁ | 4.756 | 5.224 | 1,2 | 35.087 | 38.299 | 1,2 |
| ECUADOR | 10.115 | 6.751 | 1,5 | 54.388 | 37.934 | 1,2 |
| BRASIL | 2.395 | 2.530 | 0,6 | 33.237 | 36.640 | 1,2 |
| TAILANDIA | 12.523 | 6.381 | 1,4 | 58.592 | 32.422 | 1,0 |
| ESPAÑA | 4.039 | 2.631 | 0,6 | 46.467 | 31.683 | 1,0 |
| COSTA RICA | 6.588 | 4.493 | 1,0 | 46.541 | 31.206 | 1,0 |
| ARABIA SAUDITA | 2.071 | 1.037 | 0,2 | 78.059 | 25.096 | 0,8 |
| INDIA | 5.039 | 2.643 | 0,6 | 46.415 | 24.234 | 0,8 |
| VIETNÁM | 6.886 | 3.170 | 0,7 | 44.771 | 19.372 | 0,6 |
| ISRAEL | 5.727 | 3.584 | 0,8 | 30.071 | 17.118 | 0,5 |
| GUATEMALA | 2.351 | 1.933 | 0,4 | 23.641 | 16.967 | 0,5 |
| EMIRATOS ÁRABES UNIDC | 0 | 0 | 0,0 | 44.017 | 14.638 | 0,5 |
| INDONESIA | 3.092 | 1.742 | 0,4 | 24.451 | 13.646 | 0,4 |
| REPÚBLICA DOMINICANA | 2.655 | 1.798 | 0,4 | 17.625 | 10.886 | 0,3 |
| PAKISTÁN | 2.603 | 1.502 | 0,3 | 16.903 | 9.231 | 0,3 |
| BOLIVIA | 1.599 | 1.502 | 0,3 | 10.193 | 9.095 | 0,3 |
| URUGUAY | 1.010 | 1.220 | 0,3 | 7.292 | 9.064 | 0,3 |
| PANAMÁ | 883 | 1.495 | 0,3 | 6.028 | 8.164 | 0,3 |
| TRINIDAD Y TOBAGO | 1.159 | 772 | 0,2 | 10.628 | 7.376 | 0,2 |
| NUEVA ZELANDIA | 1.225 | 1.075 | 0,2 | 7.348 | 6.478 | 0,2 |
| SINGAPUR | 0 | 0 | 0,0 | 10.227 | 6.139 | 0,2 |
| OMÁN | 124 | 57 | 0,0 | 19.210 | 5.485 | 0,2 |
| DINAMARCA | 434 | 351 | 0,1 | 6.783 | 5.165 | 0,2 |
| EL SALVADOR | 554 | 586 | 0,1 | 4.405 | 4.466 | 0,1 |
| PARAGUAY | 675 | 670 | 0,2 | 3.920 | 4.002 | 0,1 |
| SUECIA | 497 | 577 | 0,1 | 3.909 | 3.943 | 0,1 |
| BÉLGICA | 1.120 | 733 | 0,2 | 6.106 | 3.674 | 0,1 |
| PUERTO RICO | 517 | 413 | 0,1 | 3.853 | 3.476 | 0,1 |
| MALASIA | 1.090 | 665 | 0,1 | 5.118 | 3.430 | 0,1 |
| GHANA | 877 | 311 | 0,1 | 8.593 | 3.256 | 0,1 |
| FILIPINAS | 920 | 738 | 0,2 | 4.114 | 3.079 | 0,1 |
| TURQUÍA | 234 | 165 | 0,0 | 3.525 | 2.623 | 0,1 |

| PAIS | TONELAJE | JULIO MONTO (miles US\$) | % | TONELAJE | ENERO - JULIO MONTO (miles US\$) | % |
|---------------------------|----------|--------------------------------|-----|----------|--|-----|
| HONDURAS | 679 | 420 | 0,1 | 3.392 | 2.533 | 0,1 |
| NORUEGA | 341 | 359 | 0,1 | 2.676 | 2.507 | 0,1 |
| PORTUGAL | 69 | 56 | 0,0 | 1.040 | 2.477 | 0,1 |
| KATAR | 0 | 0 | 0,0 | 5.525 | 1.658 | 0,1 |
| KUWAIT | 0 | 0 | 0,0 | 4.305 | 1.450 | 0,0 |
| BAHREIN | 0 | 0 | 0,0 | 4.493 | 1.242 | 0,0 |
| SUDÁFRICA | 194 | 104 | 0,0 | 1.551 | 1.218 | 0,0 |
| RUSIA | 200 | 298 | 0,1 | 930 | 1.173 | 0,0 |
| FINLANDIA | 181 | 148 | 0,0 | 1.285 | 977 | 0,0 |
| CUBA | 167 | 108 | 0,0 | 1.387 | 742 | 0,0 |
| BARBADOS | 25 | 18 | 0,0 | 750 | 617 | 0,0 |
| NICARAGUA | 150 | 91 | 0,0 | 725 | 564 | 0,0 |
| IRLANDA | 26 | 63 | 0,0 | 330 | 422 | 0,0 |
| ISLAS BAHAMAS | 0 | 0 | 0,0 | 530 | 345 | 0,0 |
| POLONIA | 0 | 0 | 0,0 | 308 | 336 | 0,0 |
| JORDANIA | 0 | 0 | 0,0 | 520 | 316 | 0,0 |
| JAMAICA | 0 | 0 | 0,0 | 148 | 241 | 0,0 |
| SRI LANKA | 24 | 24 | 0,0 | 220 | 213 | 0,0 |
| ANTILLAS NEERLANDESAS | 25 | 16 | 0,0 | 255 | 181 | 0,0 |
| UCRANIA | 0 | 0 | 0,0 | 30 | 161 | 0,0 |
| DOMINICA | 0 | 0 | 0,0 | 103 | 153 | 0,0 |
| RUMANIA | 0 | 0 | 0,0 | 72 | 145 | 0,0 |
| REPÚBLICA CHECA | 0 | 0 | 0,0 | 87 | 127 | 0,0 |
| SURINÁM | 29 | 45 | 0,0 | 75 | 118 | 0,0 |
| ETIOPÍA | 0 | 0 | 0,0 | 109 | 115 | 0,0 |
| HAITÍ | 0 | 0 | 0,0 | 81 | 110 | 0,0 |
| ALBANIA | 0 | 0 | 0,0 | 179 | 108 | 0,0 |
| GUYANA | 25 | 15 | 0,0 | 196 | 99 | 0,0 |
| LETONIA | 0 | 0 | 0,0 | 113 | 97 | 0,0 |
| ESTONIA | 1 | 1 | 0,0 | 118 | 89 | 0,0 |
| SUIZA | 0 | 0 | 0,0 | 102 | 83 | 0,0 |
| ANTIGUA Y BARBUDA | 0 | 0 | 0,0 | 52 | 75 | 0,0 |
| FIJI | 0 | 0 | 0,0 | 44 | 64 | 0,0 |
| TERR. BRITAN. EN AMÉRIC | 0 | 0 | 0,0 | 44 | 51 | 0,0 |
| ISLAS CAYMÁN | 21 | 40 | 0,0 | 21 | 40 | 0,0 |
| ESLOVENIA | 0 | 0 | 0,0 | 14 | 37 | 0,0 |
| EGIPTO | 0 | 0 | 0,0 | 18 | 36 | 0,0 |
| ISLAS VÍRGENES (EE.UU.) | 0 | 0 | 0,0 | 26 | 32 | 0,0 |
| GEORGIA | 22 | 30 | 0,0 | 22 | 30 | 0,0 |
| ARUBA | 2 | 1 | 0,0 | 30 | 21 | 0,0 |
| TÚNEZ | 11 | 19 | 0,0 | 11 | 19 | 0,0 |
| AUSTRIA | 0 | 0 | 0,0 | 24 | 18 | 0,0 |
| SENEGAL | 0 | 0 | 0,0 | 22 | 18 | 0,0 |
| MOZAMBIQUE | 0 | 0 | 0,0 | 26 | 18 | 0,0 |
| TERR. FRANCÉS EN AMÉRICA | 0 | 0 | 0,0 | 21 | 18 | 0,0 |
| LIBIA | 0 | 0 | 0,0 | 1 | 8 | 0,0 |
| LÍBANO | 2 | 6 | 0,0 | 2 | 6 | 0,0 |
| ISLANDIA | 0 | 0 | 0,0 | 5 | 4 | 0,0 |
| KAZAJSTÁN | 0 | 0 | 0,0 | 5 | 3 | 0,0 |
| TERR. HOLANDES EN AMÉRICA | 0 | 0 | 0,0 | 1 | 3 | 0,0 |
| GRECIA | 1 | 3 | 0,0 | 1 | 3 | 0,0 |
| BULGARIA | 0 | 0 | 0,0 | 0 | 3 | 0,0 |
| MALTA | 0 | 1 | 0,0 | 0 | 3 | 0,0 |

ANEXO 3
EXPORTACIONES FORESTALES SEGUN PRODUCTO

| EXPORTADOR | JULIO | | | ENERO - JULIO | | |
|---|-----------|-----------------------|-------|---------------|-----------------------|-------|
| | TONELAJE | MONTO (miles US\$) | % | TONELAJE | MONTO (miles US\$) | % |
| TOTAL | 1.082.198 | 446.520 | 100,0 | 7.233.383 | 3.122.878 | 100,0 |
| CELULOSA ARAUCO Y CONSTITUCION S.A. | 267.313 | 151.808 | 34,0 | 1.601.058 | 900.238 | 28,8 |
| CMPC CELULOSA S.A. | 88.381 | 54.183 | 12,1 | 987.330 | 585.659 | 18,8 |
| ASERRADEROS ARAUCO S.A. | 66.817 | 39.944 | 9,0 | 547.262 | 276.838 | 8,9 |
| CARTULINAS CMPC S.A. | 26.030 | 26.914 | 6,0 | 194.141 | 203.724 | 6,5 |
| PANELES ARAUCO S.A. | 40.955 | 29.097 | 6,5 | 267.435 | 187.299 | 6,0 |
| CMPC MADERAS S.A. | 24.474 | 17.817 | 4,0 | 261.158 | 155.488 | 5,0 |
| MASISA S.A. | 39.829 | 20.231 | 4,5 | 214.164 | 114.737 | 3,7 |
| FORESTAL DEL SUR/FORESTAL LOS LAGOS | 94.462 | 6.808 | 1,5 | 586.820 | 50.463 | 1,6 |
| ASTILLAS EXPORTACIONES LTDA. | 108.592 | 9.463 | 2,1 | 515.632 | 46.368 | 1,5 |
| PAPELES RIO VERGARA S.A. | 10.393 | 6.913 | 1,6 | 65.642 | 43.745 | 1,4 |
| COMACO S.A. | 45.850 | 4.035 | 0,9 | 447.165 | 40.281 | 1,3 |
| CONSORCIO MADERERO S.A. | 49.388 | 6.107 | 1,4 | 246.106 | 32.568 | 1,0 |
| WOODGRAIN CHILE LTDA. | 1.561 | 3.296 | 0,7 | 12.875 | 25.812 | 0,8 |
| PAPELES NORSKE SKOG BIO BIO LTDA. | 6.255 | 4.216 | 0,9 | 36.352 | 24.677 | 0,8 |
| MADERAS ANCHILE LTDA. | 55.204 | 4.548 | 1,0 | 331.319 | 24.357 | 0,8 |
| VOLTERRA S.A. | 0 | 0 | 0,0 | 209.555 | 18.676 | 0,6 |
| FORESTAL TROMEN S.A. | 7.086 | 2.742 | 0,6 | 42.754 | 17.476 | 0,6 |
| CCA/SAN JOSE/CALLE CALLE | 60.120 | 4.378 | 1,0 | 209.912 | 16.669 | 0,5 |
| PROCTER & GAMBLE S.A. | 299 | 1.525 | 0,3 | 3.536 | 16.353 | 0,5 |
| MASONITE CHILE S.A. | 1.369 | 1.359 | 0,3 | 15.746 | 14.653 | 0,5 |
| PROPA S.A. | 1.238 | 1.857 | 0,4 | 8.928 | 13.371 | 0,4 |
| TULSA S.A. | 2.039 | 1.977 | 0,4 | 14.220 | 13.341 | 0,4 |
| PAPELES CORDILLERA S.A. | 2.975 | 2.030 | 0,5 | 18.318 | 12.814 | 0,4 |
| EAGON LAUTARO S.A. | 2.039 | 1.595 | 0,4 | 16.180 | 12.368 | 0,4 |
| CMPC TISSUE S.A. | 728 | 1.658 | 0,4 | 5.402 | 12.342 | 0,4 |
| RITRAMA S.A. | 485 | 1.283 | 0,3 | 4.001 | 10.400 | 0,3 |
| MAFOR S.A. | 1.382 | 1.262 | 0,3 | 10.596 | 9.294 | 0,3 |
| FORACTION CHILI S.A. | 1.226 | 959 | 0,2 | 9.677 | 7.867 | 0,3 |
| BLOCK & CUTSTOCK S.A. | 453 | 791 | 0,2 | 4.612 | 7.559 | 0,2 |
| INDUSTRIAL BOSQUES CAUTIN S.A. | 44.556 | 4.021 | 0,9 | 87.003 | 7.454 | 0,2 |
| PROMASA S.A. | 555 | 821 | 0,2 | 4.818 | 7.202 | 0,2 |
| TERCIADOS Y ELABORACION DE MADERAS S.A. | 591 | 1.260 | 0,3 | 3.350 | 6.878 | 0,2 |
| MADERAS RADIATA S.A. | 1.046 | 1.514 | 0,3 | 4.590 | 6.413 | 0,2 |
| CORZA S.A. | 1.121 | 1.139 | 0,3 | 5.738 | 5.970 | 0,2 |
| COMERCIAL E INDUSTRIAL JCE S.A. | 684 | 797 | 0,2 | 7.089 | 5.551 | 0,2 |
| DESERT KING CHILE S.A. | 106 | 987 | 0,2 | 625 | 5.510 | 0,2 |
| TONELERIA NACIONAL LTDA. | 72 | 422 | 0,1 | 618 | 5.093 | 0,2 |
| COMERCIALIZADORA FORESTAL LTDA. | 1.048 | 632 | 0,1 | 8.131 | 4.357 | 0,1 |
| OCHOCHO LUMBER CHILE LTDA. | 1.426 | 827 | 0,2 | 7.301 | 4.177 | 0,1 |
| ITI CHILE S.A. | 262 | 494 | 0,1 | 1.899 | 4.068 | 0,1 |
| FORESTAL LOS ANDES S.A. | 0 | 0 | 0,0 | 48.931 | 3.959 | 0,1 |
| INDUSTRIAL CENTEC S.A. | 126 | 456 | 0,1 | 1.107 | 3.947 | 0,1 |
| CM MADERERA LTDA. | 510 | 748 | 0,2 | 2.568 | 3.757 | 0,1 |
| TORRE EXPORT S.A. | 1.154 | 1.579 | 0,4 | 2.369 | 3.738 | 0,1 |
| SODIMAC S.A. | 671 | 624 | 0,1 | 3.698 | 3.586 | 0,1 |
| COMPAÑIA CHILENA DE FOSFOROS S.A. | 321 | 561 | 0,1 | 2.097 | 3.569 | 0,1 |
| SOC. AGRICOLA Y FORESTAL CASINO LTDA. | 268 | 1.076 | 0,2 | 830 | 3.514 | 0,1 |
| ENVASES IMPRESOS S.A. | 146 | 141 | 0,0 | 2.954 | 3.359 | 0,1 |
| FORESTAL ARAUCO S.A. | 1.048 | 335 | 0,1 | 11.537 | 3.342 | 0,1 |
| MASMADEIRA LTDA. | 949 | 330 | 0,1 | 8.900 | 3.341 | 0,1 |

| EXPORTADOR | JULIO | | | ENERO - JULIO | | |
|--|----------|-----------------------|-----|---------------|-----------------------|-----|
| | TONELAJE | MONTO (miles US\$) | % | TONELAJE | MONTO (miles US\$) | % |
| PAPELES INDUSTRIALES LTDA. | 642 | 1.092 | 0,2 | 1.906 | 3.324 | 0,1 |
| INDUSTRIAL OENEO SUD LTDA. | 11 | 217 | 0,1 | 152 | 2.782 | 0,1 |
| SOC. DE MANUFACTURAS TIMBERNI LTDA. | 281 | 338 | 0,1 | 2.155 | 2.743 | 0,1 |
| RHEIN CHILE S.A. | 6 | 23 | 0,0 | 650 | 2.673 | 0,1 |
| LAMINADORA LOS ANGELES S.A. | 623 | 276 | 0,1 | 4.849 | 2.557 | 0,1 |
| ENGATEL LTDA. | 141 | 387 | 0,1 | 1.002 | 2.483 | 0,1 |
| MARINETTI S.A. | 91 | 359 | 0,1 | 431 | 2.448 | 0,1 |
| COMPAÑIA PAPELERA DEL PACIFICO S.A. | 259 | 141 | 0,0 | 4.226 | 2.276 | 0,1 |
| INDUSTRIAS PUELCHÉ S.A. | 201 | 981 | 0,2 | 643 | 2.223 | 0,1 |
| INFODEMA S.A. | 253 | 312 | 0,1 | 1.637 | 2.093 | 0,1 |
| SOC. AGRICOLA Y FORESTAL SANTA MARGARITA | 159 | 652 | 0,2 | 502 | 2.024 | 0,1 |
| CHEP CHILE S.A. | 471 | 202 | 0,1 | 3.956 | 1.940 | 0,1 |
| FORESTAL Y PAPELERA CONCEPCION S.A. | 1.308 | 680 | 0,2 | 3.721 | 1.925 | 0,1 |
| IGNISTERRA S.A. | 206 | 300 | 0,1 | 1.301 | 1.859 | 0,1 |
| B.O. FOODSERVICE S.A. | 150 | 353 | 0,1 | 824 | 1.832 | 0,1 |
| COMERCIAL MUSGOS ALPHA MOSS LTDA. | 68 | 238 | 0,1 | 530 | 1.784 | 0,1 |
| LIBRERIA ESTADO S.A. | 54 | 122 | 0,0 | 890 | 1.712 | 0,1 |
| LUISIANA PACIFIC CHILE S.A. | 198 | 95 | 0,0 | 3.183 | 1.678 | 0,1 |
| MDD CHILE S.A. | 121 | 117 | 0,0 | 1.284 | 1.675 | 0,1 |
| COMERCIALIZADORA FUTALEUFU LTDA. | 17 | 45 | 0,0 | 555 | 1.673 | 0,1 |
| EXPORTADORA RIO CLARO S.A. | 880 | 370 | 0,1 | 3.498 | 1.575 | 0,1 |
| EL PANGUE LTDA. | 96 | 213 | 0,1 | 778 | 1.574 | 0,1 |
| CONSERVAS LOS ANGELES LTDA. | 166 | 772 | 0,2 | 408 | 1.523 | 0,1 |
| MADIMEX COMERCIALIZADORA DE MADERAS | 398 | 242 | 0,1 | 2.644 | 1.507 | 0,1 |
| SOC.COM.MAD.ALTO HORIZONTE LTD | 155 | 68 | 0,0 | 3.002 | 1.343 | 0,0 |
| ATLAS EXPORT. E IMPORT S.A. | 27 | 42 | 0,0 | 523 | 1.297 | 0,0 |
| MADERAS DE EXPORTACION LTDA. | 391 | 198 | 0,0 | 2.437 | 1.264 | 0,0 |
| SOC. COMERCIAL Y DE INVERSIONES LONQUEI | 59 | 186 | 0,0 | 455 | 1.245 | 0,0 |
| LES INDUSTRIES DAVIDSON INC. CHILE LTDA. | 44 | 71 | 0,0 | 726 | 1.199 | 0,0 |
| FORESTAL SANTA BLANCA LTDA. | 41 | 39 | 0,0 | 1.464 | 1.198 | 0,0 |
| AGRO PRODEX INTERNACIONAL S.A. | 71 | 312 | 0,1 | 262 | 1.148 | 0,0 |
| COMERC. E INDUSTR. AGUAMAR LTDA. | 32 | 71 | 0,0 | 347 | 1.146 | 0,0 |
| ASERRADEROS UNIDOS (CHILE) LTDA. | 173 | 220 | 0,1 | 865 | 1.121 | 0,0 |
| FORESTAL MELINKA LIMITADA | 635 | 317 | 0,1 | 2.014 | 1.059 | 0,0 |
| SUR PAPEL S.A. | 304 | 178 | 0,0 | 1.786 | 1.052 | 0,0 |
| SEAWEEDES CHILE I.C.S.A. | 40 | 118 | 0,0 | 365 | 1.051 | 0,0 |
| INDUSTRIA DE MADERA BORVER LTDA. | 479 | 181 | 0,0 | 2.722 | 1.031 | 0,0 |
| COMERCIAL GRANEROS LTDA. | 43 | 175 | 0,0 | 232 | 1.019 | 0,0 |
| SHIN GWANG FORESTAL CHILE S.A. | 122 | 79 | 0,0 | 1.570 | 1.012 | 0,0 |
| COMERCIAL POSTAGRO S.A. | 435 | 152 | 0,0 | 2.449 | 1.007 | 0,0 |
| NORAMCO S.A. | 133 | 146 | 0,0 | 1.037 | 999 | 0,0 |
| NATURAL OILS CHILE S.A. | 8 | 111 | 0,0 | 74 | 994 | 0,0 |
| FORESTAL VALDIVIA LTDA. | 207 | 97 | 0,0 | 2.047 | 976 | 0,0 |
| INDUSTRIA MADERERA ENTRE RIOS S.A. | 0 | 0 | 0,0 | 1.036 | 976 | 0,0 |
| MADERAS IMPREGNADAS PRESERVA LTDA. | 584 | 183 | 0,0 | 2.482 | 963 | 0,0 |
| COLCURA S.A. | 22 | 38 | 0,0 | 534 | 938 | 0,0 |
| MADENAT CHILE LTDA. | 0 | 0 | 0,0 | 1.863 | 931 | 0,0 |
| SOC. EXPORTADORA COLON LTDA. | 10 | 107 | 0,0 | 136 | 899 | 0,0 |
| ENVASES DEL MAULE S.A. | 78 | 89 | 0,0 | 822 | 889 | 0,0 |
| CARTOCOR CHILE S.A. | 71 | 81 | 0,0 | 754 | 855 | 0,0 |
| AGROINDUSTRIAL CHIMBARONGO LTDA. | 66 | 246 | 0,1 | 221 | 846 | 0,0 |
| HOJAS EXPORT LTDA. | 64 | 91 | 0,0 | 545 | 815 | 0,0 |
| INNGAL DISTRIBUCION SPA. | 0 | 0 | 0,0 | 505 | 794 | 0,0 |
| OTROS EXPORTADORES | | 6.836 | | | 48.706 | |

ANEXO 4
EXPORTACIONES FORESTALES MENSUALES (VALOR US\$ FOB)
ENERO - JULIO 2012

| PRODUCTO | ESPECIE | CALI UN | ENERO | FEBRERO | MARZO | ABRIL | MAYO | JUNIO | JULIO | TOTAL |
|-------------------------------|----------------|---------|-----------|-----------|-----------|-----------|-----------|-----------|-----------|------------|
| PRODUCTOS NO MADEREROS | | | | | | | | | | |
| CAÑAS | | (t) | 1.528,77 | 973,95 | 1.531,16 | 1.225,48 | 1.152,13 | 1.522,88 | 2.224,87 | 10.159,24 |
| | | US\$ | 5.098,977 | 3.516,129 | 4.646,537 | 3.794,431 | 3.892,511 | 4.382,569 | 6.856,183 | 32.187,337 |
| | COLIGUE/BAMBU | S/I | (t) | 0 | 0 | 0 | 0 | 0 | 0 | 6,75 |
| | | US\$ | 0 | 0 | 0 | 0 | 0 | 0 | 1.080 | 1.080 |
| CORTEZA | | S/I | (t) | 21 | 19,81 | 59,82 | 9,68 | 0 | 40 | 150,31 |
| | | US\$ | 100,623 | 108,955 | 334,667 | 30,633 | 0 | 225,978 | 0 | 800,855 |
| FRUTOS | | (t) | 0 | 0 | 0 | 0 | 21,8 | 0 | 0 | 21,8 |
| | | US\$ | 0 | 0 | 0 | 54,625 | 0 | 0 | 0 | 54,625 |
| FRUTOS | ROSA MOSQUETA | (t) | 248,754 | 156,58 | 182,11 | 217,8 | 271,56 | 267,35 | 972,75 | 2.316,90 |
| | | US\$ | 1.074,518 | 733,341 | 784,106 | 763,333 | 1.197,827 | 1.148,311 | 4.271,715 | 9.973,149 |
| HIERBA | EUCALIPTO | S/I | (t) | 0 | 0 | 0 | 1,05 | 0 | 0 | 1,05 |
| | | US\$ | 0 | 0 | 0 | 5,723 | 0 | 0 | 0 | 5,723 |
| HIERBA | MANZANILLA | S/I | (t) | 0,06 | 0 | 206,87 | 152,91 | 0,01 | 0 | 0,06 |
| | | US\$ | 450 | 0 | 454,849 | 437,189 | 36 | 0 | 225 | 892,749 |
| HIERBA | SAN JUAN | S/I | (t) | 154,128 | 11,65 | 31,85 | 70,43 | 15,36 | 13,11 | 296,53 |
| | | US\$ | 446,906 | 25,491 | 75,036 | 175,973 | 36,368 | 24,117 | 0 | 783,889 |
| HIERBA | S/I | (t) | 0 | 0 | 0 | 0 | 0,39 | 0 | 0 | 0,39 |
| | | US\$ | 0 | 0 | 0 | 10,448 | 0 | 0 | 0 | 10,448 |
| HOJAS | BOLDO | (t) | 120,633 | 157,08 | 266,93 | 144,49 | 368,53 | 301,59 | 179,5 | 1.538,74 |
| | | US\$ | 156,498 | 218,871 | 382,378 | 215,860 | 546,872 | 440,056 | 262,648 | 2.223,183 |
| HOJAS | EUCALIPTO | (t) | 18 | 0 | 3 | 0 | 0 | 2 | 0,03 | 23,03 |
| | | US\$ | 29,397 | 0 | 13,318 | 0 | 0 | 9,281 | 205 | 52,200 |
| HOJAS | HELECHO | (t) | 0 | 0,12 | 0,43 | 0,3 | 0,57 | 0,31 | 0,26 | 1,98 |
| | | US\$ | 0 | 1,044 | 3,831 | 2,694 | 5,113 | 3,081 | 2,444 | 18,206 |
| HOJAS | MIMBRE | (t) | 0 | 0 | 0 | 0 | 0,16 | 0 | 0 | 0,16 |
| | | US\$ | 0 | 0 | 0 | 0 | 1,182 | 0 | 0 | 1,182 |
| HOJAS | PIMIENTO | (t) | 0 | 0,4 | 0 | 0 | 0 | 0 | 1,06 | 1,46 |
| | | US\$ | 0 | 3,996 | 0 | 0 | 0 | 0 | 12,123 | 16,119 |
| HOJAS | S/I | (t) | 19,329 | 0 | 0,03 | 0,47 | 18,42 | 3,31 | 0,02 | 41,57 |
| | | US\$ | 62,634 | 0 | 259 | 5,453 | 66,711 | 13,426 | 99 | 148,583 |
| HONGOS | ARAUCARIA | SAL | (t) | 0 | 0 | 0 | 18 | 0 | 0 | 18 |
| | | US\$ | 0 | 0 | 0 | 19,600 | 0 | 0 | 0 | 19,600 |
| HONGOS | Boletus luteus | COG | (t) | 36 | 38,36 | 8,51 | 18 | 54 | 108,68 | 594,86 |
| | | US\$ | 44,316 | 43,972 | 11,502 | 21,960 | 75,960 | 113,741 | 369,371 | 680,821 |
| HONGOS | Boletus luteus | SAL | (t) | 69,6 | 0 | 0 | 0 | 12,11 | 0 | 97,55 |
| | | US\$ | 98,458 | 0 | 0 | 0 | 18,461 | 0 | 16,160 | 133,079 |

| PRODUCTO | ESPECIE | CALI UN | ENERO | FEBRERO | MARZO | ABRIL | MAYO | JUNIO | JULIO | TOTAL |
|------------------------------|----------------------|----------|-----------|-----------|-----------|-----------|---------|-----------|-----------|-----------|
| HONGOS | Boletus luteus | SEC (t) | 66,605 | 80,02 | 61,7 | 18 | 52,41 | 10,8 | 27,79 | 317,32 |
| HONGOS | Lactarius deliciosus | US\$ (t) | 639,786 | 675,004 | 488,208 | 203,565 | 532,215 | 109,041 | 271,428 | 2,919,246 |
| HONGOS | Morchella conica | US\$ (t) | 56,156 | 23,470 | 36,700 | 20,090 | 0 | 0 | 31,270 | 167,686 |
| HONGOS | Morchella conica | US\$ (t) | 0 | 0 | 0,11 | 0 | 0 | 0 | 0 | 0,11 |
| HONGOS | Morchella conica | US\$ (t) | 0,276 | 0,5 | 0,14 | 0 | 0 | 0 | 0 | 26,792 |
| HONGOS | S/I | COG (t) | 51,141 | 100,312 | 29,848 | 0 | 0 | 0 | 0 | 0,92 |
| HONGOS | S/I | SEC (t) | 63,688 | 47,2 | 55 | 23,8 | 0 | 126,5 | 348,1 | 181,301 |
| MUSGO | S/I | SEC (t) | 91,289 | 58,215 | 71,464 | 27,905 | 0 | 145,496 | 381,406 | 664,29 |
| OTRAS MATERIAS VEGETALES | MIMBRE | S/I | 30,873 | 13,07 | 12,26 | 4 | 12,05 | 0,5 | 5,77 | 775,774 |
| OTROS PRODUCTOS NO MADEREROS | PINO RADIATA | S/I | 285,130 | 169,227 | 159,624 | 43,200 | 106,350 | 5,000 | 60,103 | 828,634 |
| OTROS PRODUCTOS NO MADEREROS | QUILLAY | S/I | 441,399 | 400,63 | 512,06 | 456,12 | 312,12 | 356,82 | 256,62 | 2,735,77 |
| OTROS PRODUCTOS NO MADEREROS | ROSA MOSQUETA | S/I | 1,467,990 | 1,290,420 | 1,589,740 | 1,563,684 | 959,468 | 1,142,065 | 1,001,246 | 9,014,612 |
| OTROS PRODUCTOS NO MADEREROS | S/I | US\$ (t) | 100,85 | 23,3 | 67,46 | 11,36 | 0 | 13 | 8,38 | 224,35 |
| OTROS PRODUCTOS NO MADEREROS | S/I | US\$ (t) | 158,118 | 43,727 | 61,901 | 20,419 | 0 | 3,927 | 1,508 | 289,599 |
| OTROS PRODUCTOS NO MADEREROS | S/I | US\$ (t) | 0 | 0,03 | 0 | 0,09 | 0 | 0 | 0 | 0,12 |
| OTROS PRODUCTOS NO MADEREROS | S/I | US\$ (t) | 0 | 3,424 | 0 | 9,764 | 0 | 0 | 0 | 13,187 |
| OTROS PRODUCTOS NO MADEREROS | S/I | US\$ (t) | 90,074 | 0 | 30,9 | 40,5 | 19,52 | 56 | 51 | 287,99 |
| OTROS PRODUCTOS NO MADEREROS | S/I | US\$ (t) | 324,407 | 0 | 122,315 | 151,215 | 90,767 | 232,555 | 155,060 | 1,076,319 |
| OTROS PRODUCTOS NO MADEREROS | S/I | US\$ (t) | 0 | 0 | 0 | 0 | 0 | 115,5 | 3,62 | 119,12 |
| OTROS PRODUCTOS NO MADEREROS | S/I | US\$ (t) | 0 | 0 | 0 | 0 | 0 | 565,524 | 18,092 | 583,616 |
| OTROS PRODUCTOS NO MADEREROS | S/I | US\$ (t) | 0 | 0 | 0 | 0 | 0 | 1 | 0 | 1 |
| OTROS PRODUCTOS NO MADEREROS | S/I | US\$ (t) | 0 | 0 | 0 | 0 | 0 | 10,864 | 0 | 10,864 |
| OTROS PRODUCTOS NO MADEREROS | S/I | US\$ (t) | 0 | 0 | 0 | 0 | 0 | 1,01 | 0 | 1,01 |
| OTROS PRODUCTOS NO MADEREROS | S/I | US\$ (t) | 0 | 0 | 0 | 0 | 0 | 85,515 | 0 | 85,515 |
| OTROS PRODUCTOS NO MADEREROS | S/I | US\$ (t) | 0 | 9,2 | 0 | 0 | 0 | 0 | 0 | 9,2 |
| OTROS PRODUCTOS NO MADEREROS | S/I | US\$ (t) | 0 | 16,663 | 0 | 0 | 0 | 0 | 0 | 16,663 |
| OTROS PRODUCTOS NO MADEREROS | S/I | US\$ (t) | 0 | 0 | 0 | 0 | 0 | 0 | 0 | 0 |
| OTROS PRODUCTOS NO MADEREROS | S/I | US\$ (t) | 0 | 0 | 0 | 0 | 0 | 23,848 | 0 | 23,848 |
| OTROS PRODUCTOS NO MADEREROS | S/I | US\$ (t) | 0,3 | 0 | 0,3 | 0,3 | 15,31 | 0,4 | 0 | 16,31 |
| OTROS PRODUCTOS NO MADEREROS | S/I | US\$ (t) | 11,162 | 0 | 0 | 11,100 | 255,182 | 11,297 | 0 | 288,740 |
| OTROS PRODUCTOS NO MADEREROS | S/I | US\$ (t) | 0 | 0 | 0 | 0 | 0 | 105 | 0 | 105 |
| OTROS PRODUCTOS NO MADEREROS | S/I | US\$ (t) | 0 | 0 | 0 | 0 | 0 | 69,449 | 0 | 69,449 |
| OTROS PRODUCTOS NO MADEREROS | S/I | US\$ (t) | 1,912,81 | 701,42 | 1,849,83 | 364,74 | 81,08 | 23,45 | 17,03 | 4,950,35 |
| OTROS PRODUCTOS NO MADEREROS | S/I | US\$ (t) | 176,855 | 88,232 | 179,235 | 113,628 | 51,470 | 18,065 | 10,958 | 638,443 |
| OTROS PRODUCTOS NO MADEREROS | S/I | US\$ (t) | 3,48 | 0 | 0 | 0 | 0,97 | 0 | 5,95 | 10,4 |
| OTROS PRODUCTOS NO MADEREROS | S/I | US\$ (t) | 1,879 | 0 | 0 | 0 | 540 | 0 | 5,863 | 8,282 |
| OTROS PRODUCTOS NO MADEREROS | S/I | US\$ (t) | 0 | 0 | 0 | 0 | 0,96 | 0 | 0 | 0,96 |
| OTROS PRODUCTOS NO MADEREROS | S/I | US\$ (t) | 0 | 0 | 0 | 0 | 18 | 0 | 0 | 18 |

[illegible]

| PRODUCTO | ESPECIE | CALI UN | ENERO | FEBRERO | MARZO | ABRIL | MAYO | JUNIO | JULIO | TOTAL |
|------------------------|----------------------|---------|------------|-------------|-------------|------------|-------------|------------|------------|--------------|
| PULPA BLANQUEADA | EUCALIPTO | S/I (t) | 141960,751 | 173.335,02 | 197.342,63 | 129.641,06 | 190.559,01 | 164.031,06 | 147.933,43 | 1.144.802,95 |
| PULPA BLANQUEADA | PINO RADIATA | US\$ | 74.584.592 | 90.074.483 | 107.205.259 | 71.885.230 | 111.321.553 | 99.095.458 | 87.943.184 | 642.109.759 |
| PULPA CRUDA | PINO RADIATA | US\$ | 146594,736 | 174.032,94 | 182.384,05 | 133.315,64 | 163.327,41 | 163.275,43 | 155.639,55 | 1.118.569,76 |
| PULPA FLUFF BLANQUEADA | PINO RADIATA | US\$ | 93.919.392 | 108.324.941 | 113.178.966 | 83.693.230 | 105.908.294 | 99.715.628 | 93.635.104 | 698.375.555 |
| | | US\$ | 42795,972 | 23.456,43 | 38.431,83 | 39.980,42 | 28.992,46 | 20.873,33 | 37.059,95 | 231.590,39 |
| | | US\$ | 25.021.830 | 13.966.068 | 22.169.596 | 23.398.883 | 17.665.092 | 12.382.453 | 21.936.844 | 136.540.767 |
| | | US\$ | 29.989 | 4,78 | 0 | 0 | 0 | 0 | 0 | 34,77 |
| | | US\$ | 2.937 | 1.367 | 0 | 0 | 0 | 0 | 0 | 4.304 |
| PAPEL PARA PERIODICO | | (t) | 17.642,47 | 10.982,60 | 14.468,81 | 12.994,75 | 13.486,01 | 13.076,04 | 16.163,97 | 98.814,64 |
| CHAPAS DE MADERA | | US\$ | 11.849.054 | 7.463.835 | 9.786.982 | 8.834.664 | 9.054.459 | 8.725.395 | 10.871.544 | 66.585.935 |
| CHAPA DE MADERA | | (t) | 1.420,23 | 1.420,48 | 1.538,21 | 1.495,30 | 1.562,18 | 2.004,09 | 1.521,52 | 10.961,99 |
| CHAPA DE MADERA | | US\$ | 908.913 | 899.876 | 874.261 | 874.000 | 860.826 | 1.136.091 | 809.123 | 6.363.089 |
| CHAPA DE MADERA | EUCALIPTO | S/I (t) | 0 | 0 | 0 | 23,21 | 0 | 0 | 0 | 23,21 |
| CHAPA DE MADERA | EUCALYPTUS REGN/ S/I | US\$ | 0 | 0 | 0 | 6.788 | 0 | 0 | 0 | 6.788 |
| CHAPA DE MADERA | | (t) | 0 | 0 | 0 | 3,77 | 0 | 0 | 0 | 3,77 |
| CHAPA DE MADERA | LINGUE | US\$ | 0 | 0 | 0 | 13.461 | 0 | 0 | 0 | 13.461 |
| CHAPA DE MADERA | | (t) | 0,114 | 0 | 0 | 0 | 0 | 0 | 0 | 0,11 |
| CHAPA DE MADERA | NOGAL | US\$ | 1.345 | 0 | 0 | 0 | 0 | 0 | 0 | 1.345 |
| CHAPA DE MADERA | | (t) | 0 | 0 | 0 | 0 | 0 | 0 | 0,02 | 0,02 |
| CHAPA DE MADERA | PINO RADIATA | US\$ | 0 | 0 | 0 | 0 | 0 | 0 | 135 | 135 |
| CHAPA DE MADERA | | (t) | 129,199 | 86,83 | 43,91 | 87,28 | 49,07 | 45,19 | 29,75 | 471,23 |
| CHAPA DE MADERA | ROBLE | US\$ | 248.907 | 183.835 | 92.161 | 170.572 | 106.777 | 112.127 | 68.012 | 982.392 |
| CHAPA DE MADERA | | (t) | 0,298 | 0 | 0 | 0 | 0 | 0 | 0 | 0,3 |
| CHAPA DE MADERA | S/I | US\$ | 3.650 | 0 | 0 | 0 | 0 | 0 | 0 | 3.650 |
| CHAPA DE MADERA | | (t) | 1.365 | 0 | 0 | 0 | 0 | 0 | 0 | 1,37 |
| CHAPA DE MADERA | TINEO | US\$ | 15.600 | 0 | 0 | 0 | 0 | 0 | 0 | 15.600 |
| CHAPA DEBOBINADA | | (t) | 0,211 | 0 | 0 | 0 | 0 | 0 | 0 | 0,21 |
| CHAPA DEBOBINADA | ALAMO | US\$ | 2.495 | 0 | 0 | 0 | 0 | 0 | 0 | 2.495 |
| CHAPA DEBOBINADA | | (t) | 236,79 | 177,03 | 161,01 | 84,06 | 75,42 | 259,5 | 78,54 | 1.072,35 |
| CHAPA DEBOBINADA | CANELO | US\$ | 172.156 | 129.822 | 118.074 | 57.675 | 55.308 | 190.200 | 57.618 | 780.852 |
| CHAPA DEBOBINADA | | (t) | 0 | 0 | 0 | 0 | 0 | 0 | 2,38 | 2,38 |
| CHAPA DEBOBINADA | COIHUE | US\$ | 0 | 0 | 0 | 0 | 0 | 0 | 1.452 | 1.452 |
| CHAPA DEBOBINADA | | (t) | 44,783 | 0 | 22,15 | 0 | 0 | 0 | 0 | 66,93 |
| CHAPA DEBOBINADA | PINO RADIATA | US\$ | 22.867 | 0 | 7.915 | 0 | 0 | 0 | 0 | 30.782 |
| CHAPA DEBOBINADA | | (t) | 989,158 | 1.131,27 | 1.178,75 | 1.267,72 | 1.354,15 | 1.604,15 | 1.403,49 | 8.928,68 |
| CHAPA DEBOBINADA | RAULI | US\$ | 430.740 | 570.841 | 586.755 | 608.549 | 648.039 | 776.170 | 677.539 | 4.298.633 |
| CHAPA DEBOBINADA | | (t) | 0 | 0 | 22,15 | 0 | 0 | 0 | 0 | 22,15 |
| CHAPA DEBOBINADA | ROBLE | US\$ | 0 | 0 | 7.915 | 0 | 0 | 0 | 0 | 7.915 |
| CHAPA DEBOBINADA | | (t) | 0 | 0 | 22,15 | 0 | 0 | 0 | 0 | 22,15 |
| CHAPA DEBOBINADA | | US\$ | 0 | 0 | 7.915 | 0 | 0 | 0 | 0 | 7.915 |

| PRODUCTO | ESPECIE | CALI UN | ENERO | FEBRERO | MARZO | ABRIL | MAYO | JUNIO | JULIO | TOTAL |
|--|-----------------|---------|------------|------------|------------|------------|------------|------------|------------|-------------|
| CHAPA DEBOBINADA | TEPA | S/I (t) | 18,31 | 25,35 | 88,09 | 29,26 | 83,54 | 95,25 | 7,34 | 347,14 |
| | | US\$ | 11.154 | 15.378 | 53.526 | 16.955 | 50.702 | 57.594 | 4.367 | 209.676 |
| TABLEROS DE MADERA | | (t) | 57.114,34 | 48.945,85 | 69.164,01 | 46.609,22 | 68.075,64 | 66.212,70 | 67.856,97 | 423.978,74 |
| | | US\$ | 36.717,207 | 33.832,715 | 45.234,667 | 33.360,557 | 45.599,034 | 45.286,265 | 45.624,495 | 285.654,940 |
| OTROS TABLEROS | S/I | (t) | 6,85 | 102,6 | 0 | 0 | 0 | 0 | 0 | 109,45 |
| | | US\$ | 18.977 | 90.244 | 0 | 0 | 0 | 0 | 0 | 109.221 |
| TABLERO CONTRACHAPADO | PINO RADIATA | (t) | 29069,373 | 29.964,09 | 32.084,11 | 26.774,57 | 29.271,01 | 30.599,45 | 27.945,87 | 205.708,47 |
| | | US\$ | 21.555,287 | 22.406,963 | 25.298,896 | 21.467,240 | 23.822,856 | 25.150,028 | 23.252,945 | 162.954,215 |
| TABLERO CONTRACHAPADO | S/I | (t) | 0 | 0 | 0,54 | 0 | 0,12 | 0 | 0 | 0,66 |
| | | US\$ | 0 | 0 | 4.295 | 0 | 1.205 | 0 | 0 | 5.499 |
| TABLERO CONTRACHAPADO RECUB. FENOL ALAMO | | (t) | 0 | 108 | 81 | 14,3 | 0 | 0 | 0 | 203,3 |
| | | US\$ | 0 | 80.215 | 60.220 | 13.276 | 0 | 0 | 0 | 153.711 |
| TABLERO CONTRACHAPADO RECUB. FENOL EUCALIPTUS NITENS | S/I | (t) | 54 | 27 | 54 | 120 | 54 | 162 | 0 | 471 |
| | | US\$ | 37.428 | 20.096 | 40.118 | 89.613 | 40.490 | 120.674 | 0 | 348.419 |
| TABLERO CONTRACHAPADO RECUB. FENOL TEPA | S/I | (t) | 3,303 | 5,51 | 4,4 | 0 | 1,2 | 0 | 0 | 14,41 |
| | | US\$ | 3.341 | 5.892 | 4.951 | 0 | 1.071 | 0 | 0 | 15.254 |
| TABLERO DE FIBRA | PINO RADIATA | (t) | 2071,429 | 1.250,45 | 1.915,66 | 1.634,84 | 1.950,78 | 1.476,00 | 2.207,29 | 12.506,45 |
| | | US\$ | 1.108,870 | 699,033 | 1.023,635 | 884,759 | 1.116,048 | 829,716 | 1.271,877 | 6.933,938 |
| TABLERO DE FIBRA RECUB. Y/O TRAB. MEC. PINO RADIATA | S/I | (t) | 336,165 | 60,39 | 246,63 | 231,22 | 284,85 | 354,59 | 358,44 | 1.872,28 |
| | | US\$ | 265,588 | 52,914 | 189,511 | 181,341 | 231,113 | 262,856 | 269,433 | 1.452,757 |
| TABLERO DE PARTICULAS | PINO RADIATA | (t) | 628,642 | 2.118,26 | 2.286,65 | 314,07 | 1.762,01 | 3.020,64 | 3.098,92 | 13.229,19 |
| | | US\$ | 208,238 | 909,447 | 790,536 | 110,832 | 612,605 | 1.218,467 | 1.169,852 | 5.019,976 |
| TABLERO DE PARTICULAS | S/I | (t) | 21,6 | 0 | 0 | 0 | 0 | 0 | 0 | 21,6 |
| | | US\$ | 21.930 | 0 | 0 | 0 | 0 | 0 | 0 | 21.930 |
| TABLERO DE PARTICULAS C/MELAMINA | PINO RADIATA | (t) | 1109,107 | 1.362,87 | 2.142,02 | 1.600,05 | 3.534,59 | 5.341,37 | 4.211,95 | 19.301,96 |
| | | US\$ | 688,835 | 838,179 | 1.237,756 | 958,090 | 2.064,181 | 3.191,224 | 2.498,018 | 11.476,282 |
| TABLERO MDF | PINO RADIATA | (t) | 21818,643 | 12.195,11 | 28.009,87 | 14.047,29 | 29.122,83 | 22.730,45 | 27.797,98 | 155.722,19 |
| | | US\$ | 11.267,197 | 7.261,795 | 14.768,167 | 8.079,508 | 16.027,195 | 12.440,538 | 15.351,193 | 85.195,593 |
| TABLERO MDF RECUB. Y/O TRAB. MEC. | PINO RADIATA | (t) | 1489,9 | 1.196,39 | 1.647,90 | 1.296,79 | 1.667,19 | 2.233,48 | 2.018,19 | 11.549,84 |
| | | US\$ | 1.299,905 | 1.126,643 | 1.501,814 | 1.193,876 | 1.484,302 | 1.928,696 | 1.702,551 | 10.237,786 |
| TABLERO OSB | PINO/NAT | (t) | 456,622 | 464,02 | 665,28 | 576,09 | 399,3 | 294,71 | 218,33 | 3.074,35 |
| | | US\$ | 218,034 | 298,771 | 296,997 | 382,023 | 183,203 | 144,066 | 108,628 | 1.631,723 |
| TABLERO OSB | S/I | (t) | 48,71 | 0 | 25,96 | 0 | 27,75 | 0 | 0 | 102,42 |
| | | US\$ | 23.576 | 0 | 17.771 | 0 | 14.765 | 0 | 0 | 56.112 |
| TABLERO OSB | VARIAS ESPECIES | (t) | 0 | 91,18 | 0 | 0 | 0 | 0 | 0 | 91,18 |
| | | US\$ | 0 | 42.525 | 0 | 0 | 0 | 0 | 0 | 42.525 |
| PALOS DE HELADO; ARROZ Y FOSFOROS | | (t) | 212,32 | 285,85 | 153,74 | 262,16 | 318,62 | 149,25 | 275,82 | 1.657,76 |
| | | US\$ | 445,198 | 572,337 | 260,306 | 554,060 | 579,082 | 290,319 | 596,871 | 3.298,174 |
| PALOS PARA FOSFOROS | ALAMO | (t) | 146,348 | 231,37 | 133,92 | 216,96 | 280,78 | 120,76 | 163,02 | 1.293,16 |
| | | US\$ | 239,176 | 433,020 | 197,955 | 412,111 | 453,562 | 171,654 | 287,730 | 2.195,207 |

| PRODUCTO | ESPECIE | CALI UN | ENERO | FEBRERO | MARZO | ABRIL | MAYO | JUNIO | JULIO | TOTAL |
|--------------------------|------------------|-----------|------------|------------|------------|------------|------------|------------|------------|--------------|
| PALOS PARA HELADO | ALAMO | S/I (t) | 65,608 | 46,6 | 18,15 | 45,1 | 37,49 | 10,49 | 112,8 | 336,23 |
| PALOS PARA HELADO | S/I | US\$ | 204.922 | 100.697 | 57.530 | 140.764 | 124.720 | 35.971 | 309.041 | 973.646 |
| MADERA ASERRADA | | | | | | | | | | |
| DURMIENTES ASERRADOS | VARIAS ESPECIES | S/I (m3) | 168.397,92 | 169.552,99 | 169.063,12 | 173.514,60 | 219.430,23 | 164.386,86 | 146.473,56 | 1.210.819,28 |
| MADERA ASERRADA BASAS | PINO RADIATA | S/I (m3) | 38.543.112 | 37.561.838 | 37.424.548 | 37.333.065 | 48.649.690 | 37.099.993 | 33.807.417 | 270.419.662 |
| MADERA ASERRADA TABLONES | COIHUE | S/I (m3) | 101.659 | 79.73 | 0 | 0 | 159.47 | 130.95 | 102.9 | 574.71 |
| MADERA ASERRADA TABLONES | EUCALIPTO | S/I (m3) | 44.382 | 34.810 | 0 | 0 | 69.170 | 57.001 | 30.279 | 235.642 |
| MADERA ASERRADA TABLONES | EUCALIPTO | Verd (m3) | 920.036 | 0 | 179.53 | 0 | 0 | 0 | 0 | 1.099,56 |
| MADERA ASERRADA TABLONES | EUCALIPTUS REGNA | S/I (m3) | 205.185 | 0 | 39.305 | 0 | 0 | 0 | 0 | 244.490 |
| MADERA ASERRADA TABLONES | EUCALIPTUS REGNA | S/I (m3) | 35,62 | 40,48 | 0 | 0 | 70,48 | 8,15 | 0 | 154,73 |
| MADERA ASERRADA TABLONES | EUCALIPTUS REGNA | S/I (m3) | 11.842 | 14.761 | 0 | 0 | 41.658 | 2.908 | 0 | 71.169 |
| MADERA ASERRADA TABLONES | EUCALIPTUS REGNA | S/I (m3) | 0 | 0 | 0 | 0 | 16,06 | 45,5 | 0 | 61,56 |
| MADERA ASERRADA TABLONES | EUCALIPTUS REGNA | S/I (m3) | 0 | 0 | 0 | 0 | 15.122 | 29.857 | 0 | 44.979 |
| MADERA ASERRADA TABLONES | EUCALIPTUS REGNA | S/I (m3) | 0 | 0 | 0 | 0 | 0 | 0 | 0 | 220,5 |
| MADERA ASERRADA TABLONES | EUCALIPTUS REGNA | S/I (m3) | 0 | 0 | 0 | 0 | 0 | 0 | 0 | 31.943 |
| MADERA ASERRADA TABLONES | EUCALIPTUS REGNA | S/I (m3) | 0 | 0 | 0 | 0 | 0 | 0 | 0 | 9 |
| MADERA ASERRADA TABLONES | EUCALIPTUS REGNA | S/I (m3) | 0 | 0 | 0 | 0 | 0 | 0 | 0 | 5.496 |
| MADERA ASERRADA TABLONES | EUCALIPTUS REGNA | S/I (m3) | 0 | 0 | 0 | 0 | 0 | 0 | 0 | 73,44 |
| MADERA ASERRADA TABLONES | EUCALIPTUS REGNA | S/I (m3) | 0 | 0 | 0 | 0 | 0 | 0 | 0 | 52.088 |
| MADERA ASERRADA TABLONES | EUCALIPTUS REGNA | S/I (m3) | 0 | 0 | 0 | 0 | 0 | 0 | 0 | 45,28 |
| MADERA ASERRADA TABLONES | EUCALIPTUS REGNA | S/I (m3) | 0 | 0 | 0 | 0 | 0 | 0 | 0 | 574,62 |
| MADERA ASERRADA TABLONES | EUCALIPTUS REGNA | S/I (m3) | 0 | 0 | 0 | 0 | 0 | 0 | 0 | 260.189 |
| MADERA ASERRADA TABLONES | EUCALIPTUS REGNA | S/I (m3) | 0 | 0 | 0 | 0 | 0 | 0 | 0 | 1.996,07 |
| MADERA ASERRADA TABLONES | EUCALIPTUS REGNA | S/I (m3) | 0 | 0 | 0 | 0 | 0 | 0 | 0 | 1.066.491 |
| MADERA ASERRADA TABLONES | EUCALIPTUS REGNA | S/I (m3) | 0 | 0 | 0 | 0 | 0 | 0 | 0 | 865,67 |
| MADERA ASERRADA TABLONES | EUCALIPTUS REGNA | S/I (m3) | 0 | 0 | 0 | 0 | 0 | 0 | 0 | 251.873 |
| MADERA ASERRADA TABLONES | EUCALIPTUS REGNA | S/I (m3) | 0 | 0 | 0 | 0 | 0 | 0 | 0 | 41.176,50 |
| MADERA ASERRADA TABLONES | EUCALIPTUS REGNA | S/I (m3) | 0 | 0 | 0 | 0 | 0 | 0 | 0 | 59.665.243 |
| MADERA ASERRADA TABLONES | EUCALIPTUS REGNA | S/I (m3) | 0 | 0 | 0 | 0 | 0 | 0 | 0 | 767.137,03 |
| MADERA ASERRADA TABLONES | EUCALIPTUS REGNA | S/I (m3) | 0 | 0 | 0 | 0 | 0 | 0 | 0 | 168.820.816 |
| MADERA ASERRADA TABLONES | EUCALIPTUS REGNA | S/I (m3) | 0 | 0 | 0 | 0 | 0 | 0 | 0 | 185.598,95 |
| MADERA ASERRADA TABLONES | EUCALIPTUS REGNA | S/I (m3) | 0 | 0 | 0 | 0 | 0 | 0 | 0 | 39.187.908 |
| MADERA ASERRADA TABLONES | EUCALIPTUS REGNA | S/I (m3) | 0 | 0 | 0 | 0 | 0 | 0 | 0 | 451.26 |
| MADERA ASERRADA TABLONES | EUCALIPTUS REGNA | S/I (m3) | 0 | 0 | 0 | 0 | 0 | 0 | 0 | 324.735 |
| MADERA ASERRADA TABLONES | EUCALIPTUS REGNA | S/I (m3) | 0 | 0 | 0 | 0 | 0 | 0 | 0 | 143.88 |
| MADERA ASERRADA TABLONES | EUCALIPTUS REGNA | S/I (m3) | 0 | 0 | 0 | 0 | 0 | 0 | 0 | 75.180 |
| MADERA ASERRADA TABLONES | EUCALIPTUS REGNA | S/I (m3) | 0 | 0 | 0 | 0 | 0 | 0 | 0 | 129.01 |
| MADERA ASERRADA TABLONES | EUCALIPTUS REGNA | S/I (m3) | 0 | 0 | 0 | 0 | 0 | 0 | 0 | 47.706 |
| MADERA ASERRADA TABLONES | EUCALIPTUS REGNA | S/I (m3) | 0 | 0 | 0 | 0 | 0 | 0 | 0 | 21.94 |
| MADERA ASERRADA TABLONES | EUCALIPTUS REGNA | S/I (m3) | 0 | 0 | 0 | 0 | 0 | 0 | 0 | 6.652 |

| PRODUCTO | ESPECIE | CALI UN | ENERO | FEBRERO | MARZO | ABRIL | MAYO | JUNIO | JULIO | TOTAL |
|--|-----------------------|---------|------------|------------|------------|------------|------------|------------|------------|--------------|
| MADERA ASERRADA TABLONES | S/I | (m3 ; | 0 | 4 | 7 | 9 | 0 | 0 | 0 | 20 |
| | | US\$ | 0 | 114 | 382 | 1.123 | 0 | 0 | 0 | 1.619 |
| MADERA ASERRADA TABLONES | TEPA | (m3 ; | 0 | 0 | 0 | 0 | 2,04 | 0 | 0 | 2,04 |
| | | US\$ | 0 | 0 | 0 | 0 | 1.573 | 0 | 0 | 1.573 |
| MADERA ASERRADA VIGAS | PINO OREGON | (m3 ; | 0 | 43,08 | 0 | 0 | 0 | 42,2 | 0 | 85,28 |
| | | US\$ | 0 | 11.632 | 0 | 0 | 0 | 12.238 | 0 | 23.870 |
| ASTILLAS DE MADERA | | (t) | 214.068,13 | 493.604,01 | 468.252,15 | 294.916,72 | 389.842,46 | 342.129,58 | 454.444,16 | 2.657.257,21 |
| | | US\$ | 18.059.794 | 40.054.515 | 40.533.731 | 25.970.074 | 35.375.747 | 29.779.806 | 37.313.691 | 227.087.359 |
| ASTILLAS SIN CORTEZA | EUCALIPTO | (t) | 214053,28 | 283.807,43 | 333.674,00 | 240.402,99 | 357.823,16 | 250.634,53 | 371.885,88 | 2.052.281,27 |
| | | US\$ | 18.046.446 | 25.398.894 | 30.466.186 | 22.155.325 | 33.066.315 | 22.461.882 | 31.635.589 | 183.230.637 |
| ASTILLAS SIN CORTEZA | EUCALIPTUS NITENS S/I | (t) | 0 | 209.796,58 | 127.842,37 | 54.513,73 | 32.019,07 | 91.490,07 | 82.558,28 | 598.220,10 |
| | | US\$ | 0 | 14.655.621 | 9.568.703 | 3.814.749 | 2.308.172 | 7.304.768 | 5.678.101 | 43.330.115 |
| ASTILLAS SIN CORTEZA | PINO RADIATA | (t) | 0 | 0 | 6.735,78 | 0 | 0,24 | 0 | 0 | 6.736,02 |
| | | US\$ | 0 | 0 | 498.842 | 0 | 1.260 | 0 | 0 | 500.102 |
| ASTILLAS SIN CORTEZA | ROBLE FRAN/AMER S/I | (t) | 0 | 0 | 0 | 0 | 0 | 4,98 | 0 | 4,98 |
| | | US\$ | 0 | 0 | 0 | 0 | 0 | 13.156 | 0 | 13.156 |
| ASTILLAS SIN CORTEZA | VARIAS ESPECIES | (t) | 14,85 | 0 | 0 | 0 | 0 | 0 | 0 | 14,85 |
| | | US\$ | 13.348 | 0 | 0 | 0 | 0 | 0 | 0 | 13.348 |
| PROD QUIMICOS Y OTROS DERIVADOS DE LA CELULOSA | | (t) | 164,35 | 115,73 | 62,81 | 132,65 | 62,62 | 70,19 | 100,87 | 709,22 |
| | | US\$ | 991.827 | 828.793 | 762.884 | 1.492.330 | 815.757 | 1.328.761 | 1.358.437 | 7.578.787 |
| ACEITE VEGETAL | AVELLANA | S/I (t) | 0 | 0 | 0 | 0 | 0,1 | 0 | 0,06 | 0,16 |
| | | US\$ | 0 | 0 | 0 | 0 | 4.897 | 0 | 1.351 | 6.249 |
| ACEITE VEGETAL | ROSA MOSQUETA | S/I (t) | 18,905 | 15,42 | 17,36 | 23,76 | 6,55 | 34,3 | 16,81 | 133,09 |
| | | US\$ | 301.299 | 262.535 | 264.397 | 413.499 | 125.739 | 594.567 | 333.490 | 2.295.527 |
| ACEITES ESENCIALES | ROSA MOSQUETA | S/I (t) | 0,29 | 0 | 0 | 0,2 | 0 | 0 | 0 | 0,49 |
| | | US\$ | 2.358 | 0 | 0 | 1.700 | 0 | 0 | 0 | 4.058 |
| CARBOXIMETILCELULOSA | S/I | (t) | 0,05 | 0 | 0 | 0,96 | 0 | 0 | 0 | 1,01 |
| | | US\$ | 1.635 | 0 | 0 | 8.166 | 0 | 0 | 0 | 9.801 |
| EXTRACTOS | QUILLAY | S/I (t) | 28,04 | 30,82 | 35,45 | 85,08 | 55,28 | 35,8 | 48,88 | 319,35 |
| | | US\$ | 500.259 | 466.229 | 490.187 | 919.034 | 683.055 | 730.860 | 861.233 | 4.650.856 |
| OTROS PRODUCTOS DE CELULOSA | S/I | (t) | 77,066 | 69,49 | 10 | 22,66 | 0,68 | 0,1 | 35,13 | 215,12 |
| | | US\$ | 143.476 | 100.029 | 8.300 | 149.930 | 2.066 | 3.333 | 162.363 | 569.496 |
| TREMENTINA | PINO RADIATA | S/I (t) | 40 | 0 | 0 | 0 | 0 | 0 | 0 | 40 |
| | | US\$ | 42.800 | 0 | 0 | 0 | 0 | 0 | 0 | 42.800 |
| CORCHO Y SUS MANUFACTURAS | | (t) | 48,53 | 31,56 | 35,51 | 63,81 | 35,46 | 28,1 | 21,99 | 264,96 |
| | | US\$ | 968.626 | 1.104.479 | 660.712 | 927.301 | 559.507 | 597.314 | 331.784 | 5.149.724 |
| OTROS PRODUCTOS DE CORCHO AGLOMER S/I | | (t) | 0,366 | 0,48 | 0 | 0,47 | 0,48 | 0,5 | 0,33 | 2,62 |
| | | US\$ | 4.747 | 7.133 | 0 | 7.284 | 7.133 | 5.324 | 4.587 | 36.207 |
| TAPONES DE CORCHO AGLOMERADO | ALAMO | (t) | 2,601 | 0 | 0 | 0 | 0 | 0 | 0 | 2,6 |
| | | US\$ | 56.858 | 0 | 0 | 0 | 0 | 0 | 0 | 56.858 |

| PRODUCTO | ESPECIE | CALI UN | ENERO | FEBRERO | MARZO | ABRIL | MAYO | JUNIO | JULIO | TOTAL |
|--------------------------------|------------------|---------|------------|------------|------------|------------|------------|------------|------------|------------|
| TAPONES DE CORCHO AGLOMERADO | S/I | S/I (t) | 35,933 | 18,22 | 24,1 | 34,9 | 31,99 | 23,72 | 19,51 | 188,38 |
| TAPONES DE CORCHO NATURAL | S/I | US\$ | 544.310 | 378.387 | 485.701 | 507.140 | 498.575 | 468.545 | 286.080 | 3.168.738 |
| | | S/I (t) | 9,633 | 12,87 | 11,41 | 28,44 | 2,99 | 3,87 | 2,15 | 71,36 |
| | | US\$ | 362.711 | 718.959 | 175.011 | 412.876 | 53.800 | 123.446 | 41.118 | 1.887.921 |
| MADERA CEPILLADA | | (m3) | 36.732,53 | 36.957,95 | 40.725,52 | 37.390,29 | 44.451,98 | 37.556,77 | 43.641,48 | 277.456,52 |
| MADERA CEPILLADA | EUCALIPTUS REGNA | US\$ | 13.373.894 | 12.864.805 | 14.919.585 | 12.823.147 | 14.723.122 | 13.305.050 | 14.538.306 | 96.547.910 |
| | | (m3) | 0 | 0 | 5,7 | 0 | 0 | 0 | 0 | 5,7 |
| MADERA CEPILLADA | LENGA | US\$ | 0 | 0 | 4.114 | 0 | 0 | 0 | 0 | 4.114 |
| | | (m3) | 0 | 0 | 0 | 0 | 38,94 | 34,81 | 0 | 73,75 |
| MADERA CEPILLADA | PINO OREGON | US\$ | 0 | 0 | 0 | 0 | 18.252 | 12.859 | 0 | 31.111 |
| | | (m3) | 0 | 61,57 | 0 | 0 | 81,53 | 0 | 121,16 | 264,26 |
| MADERA CEPILLADA | PINO RADIATA | US\$ | 0 | 20.278 | 0 | 0 | 22.828 | 0 | 41.919 | 85.025 |
| | | (m3) | 25127,445 | 25.689,86 | 28.671,40 | 27.760,00 | 35.217,28 | 26.011,77 | 33.387,89 | 201.865,63 |
| MADERA CEPILLADA | RAULI | US\$ | 7.838.784 | 7.681.150 | 9.179.009 | 8.072.009 | 10.343.481 | 7.928.109 | 9.619.264 | 60.661.806 |
| | | (m3) | 0 | 0 | 0 | 0 | 8,34 | 0 | 0 | 8,34 |
| MADERA CEPILLADA | ROBLE | US\$ | 0 | 0 | 0 | 0 | 7.944 | 0 | 0 | 7.944 |
| | | (m3) | 0 | 0 | 0 | 0 | 1,98 | 0 | 0 | 1,98 |
| MADERA CUTSTOCKS | PINO RADIATA | US\$ | 18,977 | 5,2 | 0 | 18,24 | 4,78 | 4,79 | 7,67 | 59,66 |
| | | (m3) | 8,019 | 2,263 | 0 | 8,378 | 2,093 | 2,083 | 3,086 | 25,921 |
| MADERA EN BLOQUES | PINO RADIATA | US\$ | 47,356 | 0 | 48,93 | 43,02 | 114,77 | 23,41 | 0 | 277,49 |
| | | (m3) | 19,877 | 0 | 20,904 | 19,371 | 39,563 | 10,023 | 0 | 109,738 |
| MADERA FINGER JOINT (BLANKS) | PINO RADIATA | US\$ | 10498,156 | 9.649,62 | 11.187,27 | 7.820,39 | 7.438,22 | 10.557,13 | 8.797,01 | 65.947,80 |
| | | (m3) | 4.980.248 | 4.458.432 | 5.338.555 | 3.878.721 | 3.541.364 | 4.912.314 | 4.253.971 | 31.363.605 |
| MADERA FINGER JOINT (BOARDS) | PINO RADIATA | US\$ | 1040,595 | 1.551,69 | 812,22 | 1.748,64 | 1.546,15 | 924,86 | 1.327,75 | 8.951,92 |
| | | (m3) | 526.966 | 702.683 | 377.003 | 844.669 | 746.073 | 439.663 | 620.065 | 4.257.122 |
| PUERTAS, VENTANAS Y SUS MARCOS | | (t) | 4.891,21 | 5.509,46 | 4.688,10 | 5.431,59 | 5.458,27 | 6.033,37 | 3.960,75 | 35.972,75 |
| | | US\$ | 7.537.108 | 8.243.326 | 7.663.876 | 8.871.284 | 8.385.217 | 9.836.771 | 7.088.303 | 57.625.885 |
| CARAS DE PUERTAS MOLDEADAS | PINO RADIATA | S/I (t) | 2002,931 | 2.683,57 | 1.880,13 | 2.180,93 | 2.750,68 | 2.511,41 | 1.314,95 | 15.324,60 |
| MARCOS PARA PUERTAS | LENGA | US\$ | 1.860.310 | 2.460.467 | 1.826.716 | 2.025.731 | 2.625.006 | 2.393.702 | 1.307.144 | 14.499.076 |
| | | S/I (t) | 0 | 0 | 0 | 0 | 0 | 0,1 | 0,08 | 0,18 |
| MARCOS PARA PUERTAS | PINO RADIATA | US\$ | 1313,633 | 984,07 | 912,29 | 986,39 | 1.282,74 | 1.195,49 | 1.115,14 | 7.789,75 |
| | | (t) | 2.067.417 | 1.596.570 | 1.537.517 | 1.528.171 | 2.143.457 | 1.970.551 | 1.953.241 | 12.796.924 |
| MARCOS PARA PUERTAS | S/I | US\$ | 11,941 | 0 | 0,3 | 0 | 15,13 | 0 | 0 | 27,37 |
| | | (t) | 20.912 | 0 | 393 | 0 | 16.666 | 0 | 0 | 37.970 |
| PUERTAS | LENGA | US\$ | 0,523 | 0 | 0 | 0 | 0 | 0,79 | 3,21 | 4,52 |
| | | (t) | 3.112 | 0 | 0 | 0 | 0 | 3.835 | 14.324 | 21.272 |
| PUERTAS | PINO RADIATA | US\$ | 1539,483 | 1.824,99 | 1.862,95 | 2.258,96 | 1.370,95 | 2.301,24 | 1.485,78 | 12.644,35 |
| | | (t) | 3.535.908 | 4.054.848 | 4.203.634 | 5.216.054 | 3.286.794 | 5.298.705 | 3.518.067 | 29.114.010 |

| PRODUCTO | ESPECIE | CALI UN | ENERO | FEBRERO | MARZO | ABRIL | MAYO | JUNIO | JULIO | TOTAL |
|---------------------------------------|-----------------|---------|-----------|-----------|-----------|-----------|-----------|-----------|-----------|------------|
| PUERTAS | S/I | (t) | 22,597 | 14,58 | 32,28 | 0 | 30,23 | 19,7 | 32,04 | 151,42 |
| PUERTAS ENCHAPADAS | PINO RADIATA | US\$ | 41.784 | 51.840 | 95.566 | 0 | 121.131 | 35.707 | 59.384 | 405.413 |
| VENTANAS | CEDRO BOLIVIANO | US\$ | 0 | 0 | 0,15 | 0 | 0 | 0 | 0 | 0,15 |
| VENTANAS | RAULI | US\$ | 0 | 0 | 50 | 0 | 0 | 0 | 0 | 50 |
| VENTANAS | S/I | US\$ | 0,106 | 2,25 | 0 | 5,31 | 8,54 | 4,65 | 0,22 | 21,08 |
| ELEMENTOS PARA CONSTRUCCION | | US\$ | 7.665 | 79.601 | 0 | 101.328 | 192.163 | 133.811 | 4.867 | 519.435 |
| MADERA MACHIHEMBADA | PINO RADIATA | (t) | 100,16 | 45,05 | 216,61 | 289,79 | 664,14 | 524,02 | 170,21 | 2.009,97 |
| MODULOS Y CASAS PREFABRICADAS | S/I | US\$ | 462.019 | 77.931 | 484.999 | 367.318 | 971.080 | 705.146 | 217.645 | 3.286.137 |
| PARQUES.TABLAS PARA PISOS | ROBLE | US\$ | 4,811 | 18,63 | 0 | 23,27 | 18,18 | 0 | 25,02 | 89,91 |
| PARQUES.TABLAS PARA PISOS | S/I | US\$ | 14.998 | 22.846 | 0 | 24.496 | 20.030 | 0 | 27.571 | 109.941 |
| PERSIANAS Y CELOSIAS | PINO RADIATA | US\$ | 30,044 | 0 | 110,36 | 27,06 | 0 | 8,35 | 0 | 175,81 |
| PIEZAS DE CARPINTERIA PARA CONSTRUCCI | S/I | US\$ | 279.692 | 0 | 299.849 | 28.671 | 0 | 13.598 | 0 | 621.811 |
| PIEZAS DE CARPINTERIA PARA CONSTRUCCI | S/I | US\$ | 0 | 0 | 0 | 0 | 0 | 0 | 3,07 | 3,07 |
| PIEZAS DE CARPINTERIA PARA CONSTRUCCI | S/I | US\$ | 17,599 | 0 | 66,91 | 197,23 | 609,94 | 221,26 | 115,96 | 1.228,90 |
| PIEZAS DE CARPINTERIA PARA CONSTRUCCI | S/I | US\$ | 7,028 | 0 | 81,676 | 254,604 | 872,278 | 269,048 | 108,965 | 1.593.599 |
| PIEZAS DE CARPINTERIA PARA CONSTRUCCI | S/I | US\$ | 0 | 0 | 0 | 0 | 0 | 8,47 | 0 | 8,47 |
| PIEZAS DE CARPINTERIA PARA CONSTRUCCI | S/I | US\$ | 0 | 0 | 0 | 0 | 0 | 20,544 | 0 | 20,544 |
| PIEZAS DE CARPINTERIA PARA CONSTRUCCI | S/I | US\$ | 44,555 | 26,25 | 9,89 | 34,59 | 31,1 | 239,19 | 20,12 | 405,7 |
| PIEZAS DE CARPINTERIA PARA CONSTRUCCI | S/I | US\$ | 139.311 | 53.518 | 18.059 | 41.987 | 37.409 | 50.588 | 36.731 | 377.603 |
| PIEZAS DE CARPINTERIA PARA CONSTRUCCI | S/I | US\$ | 3,15 | 0,17 | 29,45 | 7,63 | 4,93 | 46,75 | 6,03 | 98,11 |
| PRODUCTOS ENCOLADOS/LAMINADOS | | US\$ | 20.990 | 1.567 | 85.415 | 17.559 | 41.363 | 351.368 | 31.319 | 549.581 |
| TABLEROS ENCOLADOS DE CANTO | PINO RADIATA | (t) | 2.785,08 | 3.183,93 | 3.121,46 | 3.765,02 | 3.438,79 | 3.899,51 | 3.161,57 | 23.355,37 |
| TABLEROS ENCOLADOS DE CANTO | S/I | US\$ | 4.523.071 | 4.507.234 | 4.594.796 | 5.369.924 | 4.899.526 | 5.727.921 | 4.630.197 | 34.252.670 |
| TABLEROS ENCOLADOS DE CANTO | S/I | US\$ | 2714,724 | 3.183,93 | 3.102,08 | 3.765,02 | 3.262,38 | 3.893,97 | 3.161,57 | 23.083,68 |
| TABLEROS ENCOLADOS DE CANTO | S/I | US\$ | 4.394.457 | 4.507.234 | 4.509.313 | 5.369.924 | 4.614.706 | 5.716.014 | 4.630.197 | 33.741.845 |
| VIGAS LAMINADAS | PINO RADIATA | US\$ | 70,359 | 0 | 3,7 | 0 | 176,41 | 5,55 | 0 | 256,02 |
| VIGAS LAMINADAS | S/I | US\$ | 128.614 | 0 | 10.483 | 0 | 284.820 | 11.907 | 0 | 435.825 |
| VIGAS LAMINADAS | S/I | US\$ | 0 | 0 | 15,67 | 0 | 0 | 0 | 0 | 15,67 |
| VIGAS LAMINADAS | S/I | US\$ | 0 | 0 | 75,000 | 0 | 0 | 0 | 0 | 75,000 |
| MADERA IMPREGNADA | | (t) | 6.232,78 | 2.695,25 | 3.516,52 | 1.656,69 | 7.947,43 | 4.795,70 | 4.376,09 | 31.220,46 |
| MADERA ASERRADA IMPREGNADA | PINO RADIATA | US\$ | 1.982.488 | 1.017.740 | 1.475.213 | 645.184 | 2.757.380 | 1.690.474 | 1.487.169 | 11.055.649 |
| MADERA ELABORADA IMPREGNADA | PINO RADIATA | US\$ | 70,393 | 0 | 0 | 14,76 | 0 | 0 | 0 | 85,15 |
| MADERA ELABORADA IMPREGNADA | S/I | US\$ | 44.608 | 0 | 0 | 9.533 | 0 | 0 | 0 | 54.141 |
| MADERA ELABORADA IMPREGNADA | S/I | US\$ | 0 | 0 | 0 | 0 | 4 | 0 | 0 | 4 |
| MADERA ELABORADA IMPREGNADA | S/I | US\$ | 0 | 0 | 0 | 2.130 | 0 | 0 | 0 | 2.130 |

| PRODUCTO | ESPECIE | CALI UN | ENERO | FEBRERO | MARZO | ABRIL | MAYO | JUNIO | JULIO | TOTAL |
|---------------------------------------|-----------------|---------|------------|------------|------------|------------|------------|------------|------------|-------------|
| POLINES. RODRIGONES IMPREGNADOS | PINO RADIATA | S/I (t) | 0 | 0 | 0 | 0 | 0 | 0 | 0 | 155,95 |
| POSTES IMPREGNADOS | PINO RADIATA | US\$ | 5657,111 | 2.695,25 | 3.516,52 | 1.637,93 | 7.802,27 | 0 | 0 | 30.953 |
| POSTES IMPREGNADOS | PINO RADIATA | US\$ | 1.748.256 | 1.017.740 | 1.475.213 | 633.521 | 2.699.880 | 1.677.570 | 4.781,03 | 30.310,24 |
| POSTES IMPREGNADOS | PINO RADIATA | (t) | 505,278 | 0 | 0 | 0 | 0 | 0 | 0 | 10.708.398 |
| POSTES IMPREGNADOS | S/I | US\$ | 189.624 | 0 | 0 | 0 | 0 | 0 | 0 | 505,28 |
| POSTES IMPREGNADOS | S/I | S/I (t) | 0 | 0 | 0 | 0 | 0 | 0 | 0 | 189.624 |
| POSTES IMPREGNADOS | VARIAS ESPECIES | US\$ | 0 | 0 | 0 | 0 | 0 | 14,67 | 0 | 14,67 |
| POSTES IMPREGNADOS | VARIAS ESPECIES | S/I (t) | 0 | 0 | 0 | 0 | 0 | 12.904 | 0 | 12.904 |
| POSTES IMPREGNADOS | VARIAS ESPECIES | US\$ | 0 | 0 | 0 | 0 | 145,16 | 0 | 0 | 145,16 |
| MOLDURAS DE MADERA | | US\$ | 0 | 0 | 0 | 0 | 57.500 | 0 | 0 | 57.500 |
| MOLDURAS DE MADERA | | (t) | 18.403,32 | 18.450,22 | 19.426,82 | 19.538,17 | 22.758,47 | 22.398,73 | 21.070,42 | 142.046,16 |
| LISTONES CEPILLADOS | PINO RADIATA | US\$ | 25.407.340 | 23.841.945 | 26.990.326 | 25.311.171 | 29.990.993 | 30.096.981 | 29.155.096 | 190.793.852 |
| MOLDURAS DE MADERA | LENGA | US\$ | 0 | 6,88 | 21,62 | 338,52 | 113,96 | 150,16 | 133,82 | 764,96 |
| MOLDURAS DE MADERA | LENGA | S/I (t) | 0 | 14.121 | 37.251 | 668.909 | 225.706 | 309.381 | 276.572 | 1.531.939 |
| MOLDURAS DE MADERA | PINO RADIATA | US\$ | 0 | 0 | 0 | 0 | 0 | 0 | 3,42 | 3,42 |
| MOLDURAS DE MADERA | PINO RADIATA | S/I (t) | 0 | 0 | 0 | 0 | 0 | 0 | 0 | 19.172 |
| MOLDURAS DE MADERA | PINO RADIATA | US\$ | 11013,981 | 9.817,38 | 12.138,61 | 8.906,45 | 11.156,82 | 11.849,33 | 11.294,66 | 76.177,24 |
| MOLDURAS MDF | PINO RADIATA | US\$ | 18.093.174 | 14.990.296 | 19.703.855 | 14.630.300 | 18.143.685 | 19.104.028 | 18.888.717 | 123.554.055 |
| CAJAS CAJONES Y OTROS ENVASES | PINO RADIATA | S/I (t) | 7389,341 | 8.625,96 | 7.266,59 | 10.293,20 | 11.487,68 | 10.399,24 | 9.638,51 | 65.100,53 |
| CAJAS CAJONES Y OTROS ENVASES | PINO RADIATA | US\$ | 7.314.166 | 8.837.528 | 7.249.221 | 10.011.962 | 11.621.602 | 10.683.573 | 9.970.634 | 65.688.686 |
| CAJAS CAJONES Y OTROS ENVASES | PINO RADIATA | (t) | 1.800,66 | 1.677,63 | 1.821,52 | 1.481,30 | 1.770,86 | 1.487,87 | 2.417,33 | 12.457,17 |
| BINS | PINO RADIATA | US\$ | 1.446.297 | 1.091.399 | 1.295.056 | 935.882 | 883.978 | 461.522 | 884.330 | 6.998.463 |
| BINS | PINO RADIATA | S/I (t) | 18,596 | 105,67 | 403,85 | 164,35 | 231,66 | 84,36 | 0 | 1.008,48 |
| CABEZALES. BARROTES. ESQUINEROS P/CAJ | PINO RADIATA | US\$ | 12.600 | 110.491 | 350.944 | 146.698 | 203.307 | 74.599 | 0 | 898.640 |
| CABEZALES. BARROTES. ESQUINEROS P/CAJ | PINO RADIATA | S/I (t) | 120,384 | 96,35 | 191,76 | 143,3 | 165 | 74,34 | 101,19 | 892,33 |
| CAJAS Y CAJONES DE MADERA | ALAMO | US\$ | 105.895 | 81.837 | 166.597 | 127.677 | 150.826 | 96.109 | 112.119 | 841.060 |
| CAJAS Y CAJONES DE MADERA | ALAMO | S/I (t) | 220,08 | 274,4 | 82,32 | 0 | 0 | 0 | 0 | 576,8 |
| CAJAS Y CAJONES DE MADERA | PINO RADIATA | US\$ | 221.620 | 276.420 | 82.620 | 0 | 0 | 0 | 0 | 580.660 |
| CAJAS Y CAJONES DE MADERA | PINO RADIATA | S/I (t) | 247,27 | 211,5 | 39,75 | 36,25 | 22,4 | 20,99 | 92,44 | 670,59 |
| CAJAS Y CAJONES DE MADERA | S/I | US\$ | 244.497 | 235.388 | 41.080 | 54.445 | 38.957 | 22.025 | 98.682 | 735.074 |
| OTROS ENVASES DE MADERA | PINO RADIATA | S/I (t) | 396,39 | 10,45 | 219,02 | 144,51 | 76,8 | 0,64 | 1,75 | 849,55 |
| OTROS ENVASES DE MADERA | PINO RADIATA | US\$ | 486.583 | 12.942 | 249.174 | 175.898 | 96.288 | 1.889 | 9.828 | 1.032.603 |
| OTROS ENVASES DE MADERA | ROBLE | US\$ | 0 | 0 | 0 | 0 | 0 | 0 | 281,23 | 281,23 |
| OTROS ENVASES DE MADERA | ROBLE | S/I (t) | 0 | 0 | 0 | 0 | 0 | 0 | 338.142 | 338.142 |
| OTROS ENVASES DE MADERA | S/I | US\$ | 0 | 0 | 0 | 0 | 0 | 0,08 | 0,04 | 0,13 |
| OTROS ENVASES DE MADERA | S/I | S/I (t) | 159,851 | 46,2 | 78,33 | 83,45 | 446,74 | 61,25 | 25 | 76 |
| OTROS ENVASES DE MADERA | VARIAS ESPECIES | US\$ | 58.087 | 36.549 | 63.162 | 54.512 | 62.985 | 47.899 | 56.307 | 379.503 |
| OTROS ENVASES DE MADERA | VARIAS ESPECIES | S/I (t) | 0 | 0 | 0 | 0,13 | 0 | 0 | 0 | 0,13 |
| OTROS ENVASES DE MADERA | VARIAS ESPECIES | US\$ | 0 | 0 | 0 | 77 | 0 | 0 | 0 | 77 |

| PRODUCTO | ESPECIE | CALI UN | ENERO | FEBRERO | MARZO | ABRIL | MAYO | JUNIO | JULIO | TOTAL |
|--|---------------------|---------|-----------|-----------|-----------|-----------|-----------|-----------|-----------|------------|
| PALLETS | PINO RADIATA | S/I (t) | 630,192 | 678,72 | 638,72 | 745,18 | 661,27 | 393,93 | 471,43 | 4,219,44 |
| | | US\$ | 311,263 | 330,979 | 334,623 | 373,051 | 324,214 | 207,351 | 204,300 | 2,085,782 |
| PALLETS | S/I | S/I (t) | 7,901 | 254,34 | 167,78 | 164,15 | 166,99 | 852,27 | 1,375,59 | 2,989,01 |
| | | US\$ | 5,750 | 6,791 | 6,855 | 3,523 | 7,400 | 11,600 | 40,517 | 82,437 |
| TABILLAS. TAPAS. FONDOS PARA CAJAS | PINO RADIATA | S/I (t) | 0 | 0 | 0 | 0 | 0 | 0 | 16,68 | 16,68 |
| | | US\$ | 0 | 0 | 0 | 0 | 0 | 0 | 24,410 | 24,410 |
| ARTICULOS MANUFACTURADOS | | (t) | 478,73 | 388,32 | 611,43 | 827,2 | 544,5 | 442,04 | 508,41 | 3,800,63 |
| | | US\$ | 1,332,766 | 1,416,178 | 2,162,403 | 3,269,257 | 1,547,219 | 1,329,751 | 1,374,905 | 12,432,478 |
| ARTICULOS DE MESA O COCINA | COLIGUE/BAMBU | S/I (t) | 0 | 0 | 0,65 | 0 | 0 | 0 | 0 | 0,65 |
| | | US\$ | 0 | 0 | 3,527 | 0 | 0 | 0 | 0 | 3,527 |
| ARTICULOS DE MESA O COCINA | LENGA | S/I (t) | 0 | 0 | 0 | 0 | 0 | 0,01 | 3,1 | 3,11 |
| | | US\$ | 0 | 0 | 0 | 0 | 0 | 305 | 13,122 | 13,427 |
| ARTICULOS DE MESA O COCINA | RATAN | S/I (t) | 0 | 0 | 0 | 0 | 0 | 0 | 0,47 | 0,47 |
| | | US\$ | 0 | 0 | 0 | 0 | 0 | 0 | 2,376 | 2,376 |
| ARTICULOS DE MESA O COCINA | RAULI | S/I (t) | 0,005 | 0 | 0 | 0 | 0 | 0 | 0 | 0,01 |
| | | US\$ | 350 | 0 | 0 | 0 | 0 | 0 | 0 | 350 |
| ARTICULOS DE MESA O COCINA | S/I | S/I (t) | 0 | 0,33 | 0,03 | 0,02 | 0 | 1,42 | 0,23 | 2,03 |
| | | US\$ | 0 | 1,920 | 140 | 317 | 0 | 10,323 | 1,167 | 13,867 |
| ARTICULOS DE ORNAMENTACION | S/I | S/I (t) | 0,114 | 0,54 | 0,06 | 0 | 0 | 0,04 | 0,12 | 0,88 |
| | | US\$ | 2,555 | 2,971 | 1,523 | 0 | 0 | 1,025 | 4,397 | 12,470 |
| ARTICULOS DE ORNAMENTACION | TEPA | S/I (t) | 0,069 | 0 | 0 | 0 | 0 | 0 | 0,11 | 0,18 |
| | | US\$ | 596 | 0 | 0 | 0 | 0 | 0 | 2,709 | 3,306 |
| ARTICULOS DE OTRAS MATERIAS VEGETALE CACTUS | | S/I (t) | 4,696 | 0 | 0 | 0,36 | 0,1 | 0,13 | 0,74 | 6,02 |
| | | US\$ | 38,910 | 0 | 0 | 3,892 | 1,000 | 973 | 7,886 | 52,660 |
| ARTICULOS DE OTRAS MATERIAS VEGETALE COLIGUE/BAMBU | | S/I (t) | 0 | 0,44 | 0,64 | 0 | 0 | 0,88 | 0 | 1,95 |
| | | US\$ | 0 | 2,419 | 3,808 | 0 | 0 | 3,592 | 0 | 9,819 |
| ARTICULOS DE OTRAS MATERIAS VEGETALE MIMBRE | | S/I (t) | 0 | 0 | 0 | 0 | 0 | 0 | 0,31 | 0,31 |
| | | US\$ | 0 | 0 | 0 | 0 | 0 | 0 | 2,710 | 2,710 |
| ARTICULOS DE OTRAS MATERIAS VEGETALE PALMA | | S/I (t) | 0 | 0 | 0,04 | 0 | 0 | 0 | 0 | 0,04 |
| | | US\$ | 0 | 0 | 21,066 | 0 | 0 | 0 | 0 | 21,066 |
| ARTICULOS DE OTRAS MATERIAS VEGETALE RATAN | | S/I (t) | 0 | 0,19 | 0,01 | 0 | 0 | 0,34 | 0,09 | 0,63 |
| | | US\$ | 0 | 1,063 | 72 | 0 | 0 | 2,280 | 474 | 3,889 |
| ARTICULOS DE OTRAS MATERIAS VEGETALE S/I | | S/I (t) | 0,015 | 1,17 | 1,43 | 0 | 0 | 0,54 | 0,51 | 3,66 |
| | | US\$ | 3,600 | 7,268 | 12,574 | 0 | 0 | 4,072 | 2,576 | 30,090 |
| ASTILLAS. VIRUTAS USO ENOLOGICO | ROBLE | S/I (t) | 0 | 0 | 0,16 | 0 | 0 | 0 | 0 | 0,16 |
| | | US\$ | 0 | 0 | 3,075 | 0 | 0 | 0 | 0 | 3,075 |
| ASTILLAS. VIRUTAS USO ENOLOGICO | ROBLE FRAN/AMER S/I | (t) | 33,42 | 35,28 | 85,49 | 74,53 | 7,43 | 2,63 | 41,8 | 280,56 |
| | | US\$ | 113,292 | 131,504 | 269,382 | 275,094 | 16,138 | 14,288 | 123,693 | 943,391 |
| ASTILLAS. VIRUTAS USO ENOLOGICO | VARIAS ESPECIES | S/I (t) | 2,21 | 0 | 6,63 | 4,07 | 0 | 0 | 0 | 12,91 |
| | | US\$ | 9,621 | 0 | 22,960 | 11,141 | 0 | 0 | 0 | 43,722 |

| PRODUCTO | ESPECIE | CALI UN | ENERO | FEBRERO | MARZO | ABRIL | MAYO | JUNIO | JULIO | TOTAL |
|--------------------------------------|-----------------|--------------|---------|---------|---------|---------|---------|---------|---------|-----------|
| BANDEJAS | S/I | S/I (t) | 0 | 0 | 0 | 0 | 0,06 | 0 | 0 | 0,06 |
| BARRICAS | ROBLE FRAN/AMER | US\$ S/I (t) | 0 | 0 | 0 | 0 | 424 | 0 | 0 | 424 |
| CARRETES Y SUS PARTES | PINO RADIATA | US\$ S/I (t) | 19,245 | 16,65 | 38,79 | 76,8 | 36,17 | 25,12 | 12,67 | 225,45 |
| CARRETES Y SUS PARTES | | US\$ S/I (t) | 212,458 | 161,617 | 423,821 | 795,493 | 414,821 | 288,373 | 127,382 | 2,423,965 |
| CARRETES Y SUS PARTES | | US\$ S/I (t) | 92,642 | 0 | 109,71 | 3,14 | 93,7 | 0 | 0 | 299,2 |
| CARRETES Y SUS PARTES | | US\$ S/I (t) | 39,093 | 0 | 30,942 | 694 | 33,974 | 0 | 0 | 104,703 |
| COLGADORES Y PERCHAS | | US\$ S/I (t) | 0 | 0 | 0 | 0 | 0 | 21,19 | 28,99 | 50,18 |
| COLGADORES Y PERCHAS | | US\$ S/I (t) | 0 | 0 | 0 | 0 | 0 | 20,303 | 4,480 | 24,783 |
| COLGADORES Y PERCHAS | | US\$ S/I (t) | 0 | 0 | 0,5 | 0 | 0 | 0 | 0 | 0,5 |
| DUELAS | ROBLE FRAN/AMER | US\$ S/I (t) | 0 | 0 | 3,083 | 0 | 0 | 0 | 0 | 3,083 |
| DUELAS | | US\$ S/I (t) | 12,891 | 32,39 | 39,3 | 48,4 | 25,22 | 5,87 | 11,63 | 175,72 |
| ESPATULAS | ALAMO | US\$ S/I (t) | 162,915 | 403,291 | 646,212 | 677,942 | 337,718 | 89,952 | 167,101 | 2,485,130 |
| ESPATULAS | | US\$ S/I (t) | 115,115 | 82,33 | 47,98 | 148,82 | 70,74 | 65,8 | 141,46 | 672,25 |
| ESPATULAS | PINO RADIATA | US\$ S/I (t) | 225,844 | 160,680 | 101,596 | 291,000 | 137,596 | 126,200 | 273,455 | 1,316,370 |
| ESPATULAS | | US\$ S/I (t) | 100,713 | 102,04 | 166,28 | 261,16 | 177,09 | 206,12 | 181,38 | 1,194,79 |
| JUGUETES Y ARTICULOS DE ENTRETENCION | S/I | US\$ S/I (t) | 207,260 | 213,382 | 353,269 | 582,335 | 358,991 | 444,986 | 374,122 | 2,534,345 |
| JUGUETES Y ARTICULOS DE ENTRETENCION | | US\$ S/I (t) | 0,031 | 0,09 | 2,21 | 0 | 0,28 | 0,05 | 0,17 | 2,83 |
| LAPICES DE MADERA | ALAMO | US\$ S/I (t) | 320 | 606 | 5,408 | 0 | 3,145 | 772 | 4,674 | 14,925 |
| LAPICES DE MADERA | | US\$ S/I (t) | 0 | 0 | 0 | 0 | 0 | 0 | 0 | 0 |
| LAPICES DE MADERA | S/I | US\$ S/I (t) | 0 | 0 | 0 | 21 | 0 | 0 | 0 | 21 |
| MANGOS PARA HERRAMIENTAS | S/I | US\$ S/I (t) | 4,782 | 0 | 0 | 0 | 0 | 0 | 0 | 4,78 |
| MANGOS PARA HERRAMIENTAS | | US\$ S/I (t) | 38,277 | 0 | 0 | 0 | 0 | 0 | 0 | 38,277 |
| MANGOS PARA HERRAMIENTAS | | US\$ S/I (t) | 0 | 0 | 0,02 | 0 | 0 | 0,1 | 0,15 | 0,27 |
| MARCOS PARA CUADROS Y PORTARETRATOS | S/I | US\$ S/I (t) | 0 | 0,32 | 0,37 | 0 | 0,05 | 226 | 940 | 1,187 |
| MARCOS PARA CUADROS Y PORTARETRATOS | | US\$ S/I (t) | 0 | 2,148 | 5,605 | 0 | 41 | 4,273 | 2,300 | 14,368 |
| MARCOS PARA CUADROS Y PORTARETRATOS | PINO RADIATA | US\$ S/I (t) | 0 | 0 | 1,7 | 0,15 | 0 | 0 | 0 | 1,85 |
| MARCOS PARA CUADROS Y PORTARETRATOS | | US\$ S/I (t) | 0 | 0 | 1,325 | 5,257 | 0 | 0 | 0 | 6,582 |
| MARCOS PARA CUADROS Y PORTARETRATOS | | US\$ S/I (t) | 30,089 | 27,43 | 1,83 | 31,12 | 29,8 | 33,02 | 5,24 | 158,53 |
| MARCOS PARA CUADROS Y PORTARETRATOS | | US\$ S/I (t) | 55,567 | 54,913 | 8,949 | 63,817 | 47,264 | 116,659 | 25,199 | 372,367 |
| OTROS PRODUCTOS DE TONELERIA | HELECHO | US\$ S/I (t) | 0 | 0,09 | 0 | 0 | 0 | 0 | 0 | 0,09 |
| OTROS PRODUCTOS DE TONELERIA | | US\$ S/I (t) | 0 | 518 | 0 | 0 | 0 | 0 | 0 | 518 |
| OTROS PRODUCTOS DE TONELERIA | ROBLE FRAN/AMER | US\$ S/I (t) | 14,797 | 19,65 | 3,46 | 50,8 | 0,81 | 4,14 | 2,46 | 96,12 |
| OTROS PRODUCTOS DE TONELERIA | | US\$ S/I (t) | 128,007 | 171,244 | 26,274 | 311,183 | 10,335 | 58,529 | 74,097 | 779,667 |
| OTROS PRODUCTOS DE TONELERIA | VARIAS ESPECIES | US\$ S/I (t) | 0 | 0 | 0,35 | 0 | 0 | 0 | 0 | 0,35 |
| OTROS PRODUCTOS DE TONELERIA | | US\$ S/I (t) | 0 | 0 | 12,373 | 0 | 0 | 0 | 0 | 12,373 |
| PINZAS PARA ROPA | S/I | US\$ S/I (t) | 0,249 | 0,08 | 0,16 | 0,23 | 0 | 1,54 | 0,52 | 2,78 |
| PINZAS PARA ROPA | | US\$ S/I (t) | 535 | 210 | 340 | 570 | 0 | 4,343 | 1,262 | 7,259 |
| TABILLAS SEMIELABORADAS | PINO RADIATA | US\$ S/I (t) | 47,651 | 69,32 | 103,64 | 127,53 | 103,1 | 72,66 | 75,83 | 599,73 |
| TABILLAS SEMIELABORADAS | | US\$ S/I (t) | 93,567 | 100,424 | 205,058 | 250,077 | 186,196 | 138,277 | 158,784 | 1,132,383 |

| PRODUCTO | ESPECIE | CALI UN | ENERO | FEBRERO | MARZO | ABRIL | MAYO | JUNIO | JULIO | TOTAL |
|----------------------------------|--------------|---------|-----------|-----------|-----------|---------|-----------|---------|-----------|-----------|
| MUEBLES Y SUS PARTES | | | | | | | | | | |
| CAMAS, CUNAS Y CAMAROTES | PINO RADIATA | (t) | 390,82 | 423,25 | 335,63 | 267,48 | 318,92 | 264,34 | 237,87 | 2.238,30 |
| | | US\$ | 1.260.406 | 1.366.139 | 1.149.038 | 814.024 | 1.040.339 | 920.854 | 1.025.042 | 7.575.842 |
| CAMAS, CUNAS Y CAMAROTES | S/I | (t) | 96,755 | 49,76 | 60,52 | 44,69 | 54,08 | 56,05 | 61,37 | 423,21 |
| | | US\$ | 394.257 | 192.875 | 238.447 | 176.901 | 198.119 | 213.968 | 235.124 | 1.649.691 |
| CAMAS, CUNAS Y CAMAROTES | S/I | (t) | 1,089 | 0,1 | 0,05 | 0 | 0 | 0 | 0,36 | 1,6 |
| | | US\$ | 4.385 | 571 | 1.490 | 0 | 0 | 0 | 797 | 7.243 |
| COMODAS Y VELADORES | PINO RADIATA | (t) | 114,825 | 98,89 | 52,23 | 39,94 | 112,72 | 64,75 | 62,15 | 545,49 |
| | | US\$ | 389.817 | 322.134 | 175.948 | 127.589 | 369.107 | 214.017 | 207.786 | 1.806.398 |
| COMODAS Y VELADORES | S/I | (t) | 1,197 | 5,3 | 12,78 | 4,31 | 5,66 | 9,79 | 3,28 | 42,32 |
| | | US\$ | 7.451 | 28.532 | 38.471 | 19.869 | 26.005 | 47.201 | 18.412 | 185.940 |
| DEMAS MUEBLES PARA DORMITORIO | PINO RADIATA | (t) | 0 | 0 | 0,71 | 0 | 0 | 1,58 | 0 | 2,29 |
| | | US\$ | 0 | 0 | 2.162 | 0 | 0 | 6.270 | 0 | 8.432 |
| DEMAS MUEBLES PARA DORMITORIO | S/I | (t) | 0,657 | 0,99 | 6,08 | 22,13 | 0 | 1,4 | 1,01 | 32,26 |
| | | US\$ | 3.894 | 5.002 | 21.721 | 36.352 | 0 | 4.606 | 4.606 | 76.181 |
| MESAS | COIHUE | (t) | 0 | 0 | 0,8 | 0 | 0 | 0 | 0 | 0,8 |
| | | US\$ | 0 | 0 | 3.750 | 0 | 0 | 0 | 0 | 3.750 |
| MESAS | LENGA | (t) | 0 | 0 | 3,08 | 0 | 0 | 0 | 0,51 | 3,59 |
| | | US\$ | 0 | 0 | 44.285 | 0 | 0 | 0 | 787 | 45.072 |
| MESAS | PINO RADIATA | (t) | 0,15 | 0 | 0 | 0 | 0 | 0 | 0 | 0,15 |
| | | US\$ | 856 | 0 | 0 | 0 | 0 | 0 | 0 | 856 |
| MESAS | S/I | (t) | 0,135 | 0,02 | 4,25 | 0,6 | 0 | 0 | 0 | 5 |
| | | US\$ | 1.400 | 165 | 23.629 | 9.422 | 0 | 0 | 0 | 34.616 |
| MUEBLES DE COCINA | S/I | (t) | 28,994 | 8,02 | 29 | 24,22 | 7,2 | 48,24 | 10,8 | 156,48 |
| | | US\$ | 46.240 | 12.092 | 60.956 | 53.328 | 11.956 | 96.000 | 24.000 | 304.571 |
| MUEBLES DE OFICINA | S/I | (t) | 1,651 | 0,01 | 1,02 | 0,35 | 0 | 1,04 | 6,44 | 10,52 |
| | | US\$ | 3.210 | 72 | 2.016 | 2.106 | 0 | 27.599 | 67.334 | 102.338 |
| MUEBLES OTRAS MATERIAS VEGETALES | RATAN | (t) | 0 | 0,1 | 0 | 0 | 0 | 0,06 | 0,79 | 0,95 |
| | | US\$ | 0 | 1.205 | 0 | 0 | 0 | 996 | 4.011 | 6.212 |
| MUEBLES OTRAS MATERIAS VEGETALES | S/I | (t) | 0 | 0 | 0 | 0 | 0 | 0 | 0,05 | 0,05 |
| | | US\$ | 0 | 0 | 0 | 0 | 0 | 0 | 1.198 | 1.198 |
| OTROS MUEBLES | COIHUE | (t) | 0 | 0 | 0,38 | 0 | 0 | 0 | 0 | 0,38 |
| | | US\$ | 0 | 0 | 2.250 | 0 | 0 | 0 | 0 | 2.250 |
| OTROS MUEBLES | LENGA | (t) | 0 | 0 | 0,1 | 0 | 0 | 0 | 0 | 0,1 |
| | | US\$ | 0 | 0 | 2.163 | 0 | 0 | 0 | 0 | 2.163 |
| OTROS MUEBLES | PINO RADIATA | (t) | 10,255 | 0 | 1,47 | 0 | 9,56 | 9,95 | 0 | 31,24 |
| | | US\$ | 33.289 | 0 | 4.886 | 0 | 28.765 | 40.006 | 0 | 106.946 |
| OTROS MUEBLES | ROBLE | (t) | 0 | 0 | 0 | 0 | 0 | 0,56 | 0 | 0,56 |
| | | US\$ | 0 | 0 | 0 | 0 | 0 | 1.475 | 0 | 1.475 |
| OTROS MUEBLES | S/I | (t) | 7,754 | 3,78 | 10,44 | 1,67 | 1,67 | 0,16 | 7,03 | 32,51 |
| | | US\$ | 16.173 | 34.814 | 56.217 | 9.457 | 34.834 | 2.039 | 168.194 | 321.729 |

| PRODUCTO | ESPECIE | CALI UN | ENERO | FEBRERO | MARZO | ABRIL | MAYO | JUNIO | JULIO | TOTAL |
|--|--------------|----------|------------|------------|------------|------------|------------|------------|------------|-------------|
| PARTES Y PIEZAS DE MUEBLES | ALERCE | S/I (t) | 0 | 0 | 0 | 0 | 0 | 0 | 0,69 | 0 |
| PARTES Y PIEZAS DE MUEBLES | LENGA | US\$ (t) | 10,547 | 64,32 | 39,44 | 0 | 0 | 0 | 4,973 | 0 |
| PARTES Y PIEZAS DE MUEBLES | PINO RADIATA | US\$ (t) | 32,108 | 184,403 | 126,275 | 46,129 | 152,823 | 128,829 | 44,45 | 26,7 |
| PARTES Y PIEZAS DE MUEBLES | S/I | US\$ (t) | 26,406 | 105,56 | 4,84 | 54,37 | 51,98 | 1,41 | 83,787 | 754,354 |
| REPISAS Y ESTANTERIAS | S/I | US\$ (t) | 52,122 | 219,163 | 17,305 | 110,944 | 118,484 | 5,000 | 94,387 | 290,06 |
| ROPEROS Y ARMARIOS | S/I | US\$ (t) | 41,399 | 43,09 | 1,88 | 37,57 | 7,66 | 4,66 | 139,94 | 617,405 |
| SILLAS Y SILLONES | COIHUE | US\$ (t) | 104,107 | 120,534 | 8,806 | 96,575 | 49,567 | 30,056 | 63,088 | 472,732 |
| SILLAS Y SILLONES | PINO RADIATA | US\$ (t) | 0,439 | 0,03 | 0 | 0,15 | 0,43 | 2,54 | 0,12 | 3,71 |
| SILLAS Y SILLONES | RATAN | US\$ (t) | 2,333 | 1,208 | 0 | 900 | 4,449 | 9,440 | 465 | 18,795 |
| SILLAS Y SILLONES | S/I | US\$ (t) | 0 | 0 | 56,72 | 0 | 0 | 0 | 0 | 56,72 |
| SILLAS Y SILLONES | S/I | US\$ (t) | 0 | 0 | 102,277 | 0 | 0 | 0 | 0 | 102,277 |
| SILLAS Y SILLONES | S/I | US\$ (t) | 0 | 0 | 0,14 | 0 | 0 | 0 | 0 | 0,14 |
| SILLAS Y SILLONES | PINO RADIATA | US\$ (t) | 0 | 0 | 1,700 | 0 | 0 | 0 | 0 | 1,700 |
| SILLAS Y SILLONES | RATAN | US\$ (t) | 0,158 | 0 | 0 | 0 | 0 | 0 | 0 | 0,16 |
| SILLAS Y SILLONES | S/I | US\$ (t) | 1,108 | 0 | 0 | 0 | 0 | 0 | 0 | 1,108 |
| SILLAS Y SILLONES | S/I | US\$ (t) | 0 | 0 | 0,02 | 0 | 0 | 0 | 0 | 0,02 |
| SILLAS Y SILLONES | S/I | US\$ (t) | 0 | 0 | 389 | 0 | 0 | 0 | 0 | 389 |
| SILLAS Y SILLONES | S/I | US\$ (t) | 9,15 | 22,5 | 33,93 | 13,43 | 0,89 | 3,48 | 8,08 | 91,47 |
| VITRINAS Y ESTANTES | PINO RADIATA | US\$ (t) | 52,929 | 95,633 | 151,889 | 95,936 | 13,428 | 34,656 | 51,067 | 495,539 |
| VITRINAS Y ESTANTES | S/I | US\$ (t) | 17,76 | 15,9 | 0,27 | 3,47 | 7,99 | 12,58 | 0 | 57,96 |
| VITRINAS Y ESTANTES | S/I | US\$ (t) | 66,553 | 62,533 | 1,209 | 12,637 | 31,902 | 46,300 | 0 | 221,134 |
| VITRINAS Y ESTANTES | TINEO | US\$ (t) | 21,03 | 4,89 | 15,5 | 0,25 | 0,01 | 0,96 | 0 | 42,63 |
| VITRINAS Y ESTANTES | TINEO | US\$ (t) | 43,827 | 85,202 | 60,798 | 850 | 900 | 7,423 | 0 | 199,000 |
| VITRINAS Y ESTANTES | TINEO | US\$ (t) | 0,467 | 0 | 0 | 0,37 | 0 | 0 | 0 | 0,83 |
| VITRINAS Y ESTANTES | TINEO | US\$ (t) | 4,347 | 0 | 0 | 15,029 | 0 | 0 | 0 | 19,376 |
| PAPELES, CARTONES Y SUS MANUFACTURAS | | (t) | 36,954,44 | 38,071,63 | 38,214,31 | 36,165,64 | 40,789,27 | 42,458,73 | 39,915,54 | 272,569,56 |
| AGENDAS, FORMULARIOS, LIBRETAS Y SIMIL S/I | | US\$ | 41,358,722 | 44,201,129 | 45,780,113 | 43,622,062 | 48,333,523 | 51,304,730 | 44,995,649 | 319,595,927 |
| ALBUMES PARA FOTOS | S/I | US\$ (t) | 11,525 | 3,14 | 17,05 | 4,72 | 7,08 | 7,58 | 1,12 | 52,22 |
| ARTICULOS DE PAPEL USO ESCOLAR U OFIC S/I | S/I | US\$ (t) | 48,758 | 25,321 | 46,293 | 21,464 | 29,857 | 18,374 | 12,818 | 202,885 |
| ARTICULOS MOLDEADOS DE PASTA DE PAPI S/I | S/I | US\$ (t) | 0 | 0,16 | 0 | 0 | 0,05 | 0,04 | 10,69 | 10,94 |
| CAJAS DE PAPEL O CARTON CORRUGADO S/I | S/I | US\$ (t) | 4,172 | 0,72 | 1,22 | 0,32 | 0 | 0,02 | 0,68 | 7,13 |
| CAJAS DE PAPEL O CARTON SIN CORRUGAR S/I | S/I | US\$ (t) | 10,332 | 3,228 | 4,574 | 173 | 59 | 140 | 3,599 | 22,105 |
| | S/I | US\$ (t) | 129,145 | 145,58 | 48,86 | 66,52 | 86,73 | 86,43 | 25,37 | 588,63 |
| | S/I | US\$ (t) | 178,677 | 306,725 | 65,746 | 112,420 | 121,434 | 118,717 | 49,732 | 953,451 |
| | S/I | US\$ (t) | 591,136 | 522,2 | 730,03 | 470,7 | 625,28 | 436,44 | 174,97 | 3,550,76 |
| | S/I | US\$ (t) | 752,979 | 667,522 | 1,019,134 | 566,587 | 732,742 | 551,074 | 306,961 | 4,596,999 |
| | S/I | US\$ (t) | 0,902 | 1,41 | 7,3 | 0,43 | 14,31 | 90,38 | 54,85 | 169,58 |
| | S/I | US\$ | 3,662 | 11,594 | 12,483 | 2,178 | 23,471 | 188,191 | 200,770 | 442,349 |

| PRODUCTO | ESPECIE | CAL UN | ENERO | FEBRERO | MARZO | ABRIL | MAYO | JUNIO | JULIO | TOTAL |
|---|---------|---------|------------|------------|------------|------------|------------|------------|------------|-------------|
| CARPETAS, ARCHIVADORES Y SEPARADORES S/I | | S/I (t) | 17,369 | 8,07 | 23,17 | 8,05 | 17,85 | 19,75 | 14,86 | 109,12 |
| | | US\$ | 45,575 | 20,784 | 60,578 | 20,585 | 43,574 | 55,049 | 47,688 | 293,832 |
| CARTULINA MULTICAPAS ESTUCADA S/I | | S/I (t) | 25061,479 | 27,026,82 | 28,491,81 | 25,001,13 | 28,819,66 | 29,272,15 | 25,289,66 | 188,962,70 |
| | | US\$ | 26,861,166 | 29,104,505 | 30,991,567 | 27,124,776 | 31,055,287 | 31,283,216 | 26,846,175 | 203,266,692 |
| CARTULINA NO ESTUCADA S/I | | S/I (t) | 90,369 | 61,46 | 23,63 | 61,95 | 186,34 | 93,15 | 68,27 | 585,16 |
| | | US\$ | 95,497 | 65,959 | 24,782 | 65,979 | 198,537 | 110,201 | 74,019 | 634,974 |
| CUADERNOS S/I | | S/I (t) | 394,525 | 258,65 | 267,78 | 239,55 | 452,19 | 885,8 | 1,165,94 | 3,664,44 |
| | | US\$ | 743,299 | 468,286 | 732,497 | 959,832 | 1,211,334 | 1,894,773 | 1,667,801 | 7,677,822 |
| DEMAS PAPELES Y ARTICULOS DE USO DOM S/I | | S/I (t) | 16,597 | 13,23 | 21,66 | 211,18 | 100 | 366,59 | 442,73 | 1,171,98 |
| | | US\$ | 56,650 | 39,457 | 40,868 | 356,621 | 163,985 | 634,287 | 754,773 | 2,046,641 |
| ETIQUETAS S/I | | S/I (t) | 17,91 | 9,67 | 4,25 | 22,76 | 14,1 | 18,74 | 13,71 | 101,13 |
| | | US\$ | 220,530 | 125,160 | 89,061 | 363,931 | 192,504 | 208,416 | 152,273 | 1,351,875 |
| EXHIBIDORES PUBLICITARIOS DE PAPEL O C S/I | | S/I (t) | 0 | 0 | 4,23 | 0,63 | 0,02 | 0 | 0 | 4,88 |
| | | US\$ | 0 | 2,956 | 25,986 | 7,860 | 1,586 | 358 | 0 | 38,745 |
| OTROS ARTICULOS DE PAPEL Y CARTON S/I | | S/I (t) | 200,019 | 319,87 | 147,19 | 200,22 | 171,32 | 289,53 | 240,05 | 1,568,20 |
| | | US\$ | 341,430 | 474,642 | 219,311 | 424,369 | 301,609 | 408,309 | 316,576 | 2,486,247 |
| OTROS ENVASES Y PAPELES O CARTONES P/ S/I | | S/I (t) | 179,852 | 328,16 | 300,88 | 240,2 | 205,54 | 94,54 | 287,15 | 1,636,33 |
| | | US\$ | 430,147 | 684,437 | 778,069 | 468,995 | 437,238 | 395,377 | 473,819 | 3,668,081 |
| OTROS PAPELES Y CARTONES ESTUC/RECUE PINO RADIATA S/I | | S/I (t) | 0 | 0 | 0 | 0 | 0 | 0 | 10,59 | 10,59 |
| | | US\$ | 0 | 0 | 0 | 0 | 0 | 0 | 40,329 | 40,329 |
| OTROS PAPELES Y CARTONES ESTUC/RECUE S/I | | S/I (t) | 175,048 | 134,64 | 145,48 | 108,8 | 204,67 | 170,56 | 152,5 | 1,091,69 |
| | | US\$ | 353,931 | 228,226 | 478,314 | 161,871 | 592,443 | 496,253 | 558,211 | 2,869,249 |
| OTROS PAPELES Y CARTONES ESTUC/RECUE S/I | | (t) | 0 | 0,06 | 0 | 0 | 0 | 0 | 0 | 0,06 |
| | | US\$ | 0 | 435 | 0 | 0 | 0 | 0 | 0 | 435 |
| OTROS PAPELES Y CARTONES NO CLASIFICA S/I | | S/I (t) | 0,127 | 54,88 | 0,1 | 104,14 | 0 | 0 | 27,58 | 187,83 |
| | | US\$ | 1,212 | 52,640 | 7,835 | 92,515 | 0 | 14,216 | 40,853 | 209,272 |
| PAÑALES DESECHABLES S/I | | S/I (t) | 556,528 | 818,62 | 719,56 | 881,16 | 553,27 | 708,11 | 515,83 | 4,753,09 |
| | | US\$ | 1,303,807 | 2,481,940 | 1,959,215 | 2,756,560 | 1,213,869 | 2,091,098 | 1,261,652 | 13,068,141 |
| PAÑUELOS S/I | | S/I (t) | 55,477 | 54,91 | 50,28 | 61,96 | 153,55 | 113,02 | 107,22 | 596,42 |
| | | US\$ | 164,905 | 165,436 | 156,604 | 233,743 | 486,041 | 360,143 | 342,289 | 1,909,161 |
| PAPEL ALQUITRANADO O EMBETUNADO S/I | | S/I (t) | 0 | 0 | 0 | 0 | 0 | 0 | 26 | 26 |
| | | US\$ | 0 | 0 | 0 | 0 | 0 | 0 | 31,440 | 31,440 |
| PAPEL AUTOCOPIA S/I | | S/I (t) | 28,477 | 17,02 | 51,91 | 4,93 | 92,27 | 20,87 | 18,03 | 233,5 |
| | | US\$ | 63,955 | 41,403 | 142,889 | 10,455 | 259,174 | 43,123 | 49,948 | 610,945 |
| PAPEL BOND S/I | | S/I (t) | 27,891 | 106,08 | 32,56 | 37,26 | 98,75 | 41,24 | 4,68 | 348,46 |
| | | US\$ | 42,950 | 89,644 | 35,601 | 54,277 | 144,248 | 45,975 | 14,197 | 426,892 |
| PAPEL CREPE S/I | | S/I (t) | 0 | 0 | 0,05 | 0 | 0 | 0 | 0 | 0,05 |
| | | US\$ | 0 | 0 | 248 | 0 | 0 | 0 | 0 | 248 |
| PAPEL DIAGRAMA S/I | | S/I (t) | 0 | 0 | 0 | 0 | 0 | 2,57 | 0 | 2,58 |
| | | US\$ | 0 | 0 | 0 | 216 | 0 | 13,320 | 0 | 13,536 |

| PRODUCTO | ESPECIE | CALI UN | ENERO | FEBRERO | MARZO | ABRIL | MAYO | JUNIO | JULIO | TOTAL |
|---|---------|-----------|-----------|-----------|-----------|-----------|-----------|-----------|-----------|------------|
| PAPEL ENGOMADO Y AUTOADHESIVO | S/I | S/I (t) | 585,208 | 683,61 | 241,9 | 381,41 | 902,73 | 391,07 | 425,32 | 3.611,25 |
| | | US\$ | 1.765.356 | 1.925.431 | 735.493 | 1.128.963 | 2.597.539 | 1.047.951 | 1.273.045 | 10.473.777 |
| PAPEL HIGIENICO | S/I | S/I (t) | 138,63 | 130,93 | 112,43 | 207 | 111,16 | 77,16 | 272,4 | 1.049,70 |
| | | US\$ | 227.094 | 216.438 | 203.753 | 374.155 | 175.875 | 140.374 | 459.675 | 1.797.363 |
| PAPEL KRAFT PARA SACOS Y BOLSAS | S/I | S/I (t) | 555,695 | 601,69 | 1.063,07 | 1.255,02 | 1.616,19 | 2.326,27 | 3.036,17 | 10.454,11 |
| | | US\$ | 514.600 | 554.836 | 981.484 | 1.165.591 | 1.425.079 | 1.943.928 | 2.499.503 | 9.085.020 |
| PAPEL PARA CIGARRILLOS | S/I | S/I (t) | 0 | 0 | 0 | 0 | 0 | 0 | 0,09 | 0,09 |
| | | US\$ | 0 | 0 | 0 | 0 | 0 | 0 | 564 | 564 |
| PAPEL PARA DECORAR Y REVESTIR PAREDES | S/I | S/I (t) | 74,423 | 2,93 | 18,7 | 17,95 | 56 | 85,3 | 30,72 | 286,01 |
| | | US\$ | 118.360 | 17.195 | 62.760 | 57.159 | 61.703 | 140.139 | 121.073 | 578.387 |
| PAPEL RESISTENTE A LAS GRASAS | S/I | S/I (t) | 0,041 | 0 | 0 | 0,05 | 0 | 0,39 | 0 | 0,47 |
| | | US\$ | 178 | 0 | 0 | 207 | 0 | 2.370 | 0 | 2.756 |
| PAPEL SULFITO | S/I | S/I (t) | 26,94 | 3,91 | 0,08 | 0 | 0 | 0 | 0,01 | 30,95 |
| | | US\$ | 64.244 | 7.702 | 215 | 0 | 0 | 0 | 8 | 72.169 |
| PAPEL TEST LINER | S/I | S/I (t) | 1869,564 | 1.200,40 | 895,83 | 2.117,47 | 1.582,64 | 1.746,03 | 1.497,00 | 10.908,92 |
| | | US\$ | 1.560.347 | 992.642 | 693.264 | 1.415.704 | 1.272.416 | 1.276.962 | 1.202.970 | 8.414.305 |
| PAPEL TISSUE | S/I | S/I (t) | 47,435 | 99,86 | 212,99 | 84,86 | 230,64 | 107,84 | 124,72 | 908,34 |
| | | US\$ | 71.508 | 160.706 | 378.855 | 179.436 | 480.339 | 215.004 | 211.496 | 1.697.345 |
| PAPEL VEGETAL | S/I | S/I (t) | 0,81 | 0,67 | 1,17 | 0 | 0,86 | 0,97 | 0 | 4,49 |
| | | US\$ | 2.745 | 560 | 3.148 | 0 | 2.708 | 4.351 | 0 | 13.511 |
| PAPEL Y CARTON CORRUGADO. RIZADO. PLS/I | S/I | S/I (t) | 26,244 | 9,41 | 4,98 | 21,8 | 11,82 | 20,41 | 14,86 | 109,53 |
| | | US\$ | 38.715 | 12.306 | 6.308 | 29.642 | 15.931 | 48.589 | 17.334 | 168.825 |
| PAPEL Y CARTON KRAFT LINER | S/I | S/I (t) | 72,14 | 0 | 0 | 240,67 | 0 | 39,91 | 180,77 | 533,49 |
| | | US\$ | 31.805 | 0 | 0 | 159.324 | 0 | 45.566 | 116.984 | 353.678 |
| PAPELES ESTUCADOS PARA IMPR. Y ESCR. | S/I | c/ F. (t) | 0,147 | 33,18 | 0 | 27,77 | 0 | 0 | 7,08 | 68,18 |
| | | US\$ | 1.057 | 25.953 | 0 | 19.145 | 0 | 0 | 4.264 | 50.419 |
| PAPELES ESTUCADOS PARA IMPR. Y ESCR. | S/I | s/ F. (t) | 4,878 | 8,35 | 3,15 | 0,55 | 17,94 | 6,47 | 0,46 | 41,79 |
| | | US\$ | 21.951 | 37.568 | 2.368 | 335 | 13.169 | 4.055 | 713 | 80.159 |
| PAPELES PARA ACANALAR | S/I | S/I (t) | 3019,641 | 2.745,10 | 2.190,11 | 1.731,34 | 1.763,92 | 2.628,87 | 3.277,75 | 17.356,73 |
| | | US\$ | 1.726.587 | 1.550.851 | 1.258.886 | 967.395 | 984.157 | 1.437.773 | 1.760.794 | 9.686.443 |
| PAPELES SIN ESTUCAR PARA IMPR. Y ESCR. | S/I | c/ F. (t) | 290,905 | 290,49 | 184,4 | 240,65 | 145,28 | 0,01 | 296,36 | 1.448,08 |
| | | US\$ | 202.191 | 198.644 | 138.035 | 166.014 | 104.619 | 207 | 199.607 | 1.009.319 |
| PAPELES SIN ESTUCAR PARA IMPR. Y ESCR. | S/I | s/ F. (t) | 0,677 | 2,08 | 4,08 | 11,61 | 2,65 | 2 | 0,71 | 23,82 |
| | | US\$ | 655 | 1.744 | 3.096 | 30.518 | 2.607 | 1.243 | 1.229 | 41.092 |
| PAPELES Y CARTONES PARA RECICLAR | S/I | S/I (t) | 1623,799 | 980,7 | 400 | 615,09 | 758,42 | 286,24 | 583,38 | 5.247,63 |
| | | US\$ | 295.781 | 186.719 | 106.125 | 138.480 | 150.073 | 98.073 | 133.742 | 1.108.993 |
| SACOS Y BOLSAS DE PAPEL | S/I | S/I (t) | 630,543 | 938,21 | 1.390,64 | 1.004,14 | 1.453,72 | 1.269,64 | 1.078,60 | 7.765,50 |
| | | US\$ | 1.091.434 | 1.510.289 | 2.593.595 | 1.688.330 | 2.581.854 | 2.200.930 | 1.889.255 | 13.555.685 |
| SERVILLETAS Y MANTELES | S/I | S/I (t) | 25,711 | 51,02 | 36,59 | 37,15 | 35,2 | 37,14 | 53,03 | 275,84 |
| | | US\$ | 73.194 | 130.475 | 114.960 | 98.922 | 97.530 | 108.172 | 104.355 | 727.608 |

| PRODUCTO | ESPECIE | CAU UN | ENERO | FEBRERO | MARZO | ABRIL | MAYO | JUNIO | JULIO | TOTAL |
|---------------------------------------|---------|---------|-------------|-------------|-------------|-------------|-------------|-------------|-------------|---------------|
| TARJETAS, SOBRES Y OTROS PARA CORRESP | S/I | S/I (t) | 3,624 | 0,27 | 11,13 | 0,55 | 3,02 | 0,07 | 1,79 | 20,45 |
| | | US\$ | 21.279 | 2.122 | 17.359 | 10.115 | 17.074 | 2.312 | 17.272 | 87.534 |
| TOALLAS ABSORBENTES | S/I | S/I (t) | 13,517 | 120,92 | 58,24 | 84,26 | 82,22 | 143,91 | 87,68 | 590,73 |
| | | US\$ | 30.745 | 261.334 | 143.124 | 209.899 | 178.874 | 316.437 | 211.867 | 1.352.280 |
| TOALLAS HIGIENICAS Y TAMPONES | S/I | S/I (t) | 319,319 | 233,55 | 244,94 | 284,32 | 126,3 | 519,25 | 198,95 | 1.926,63 |
| | | US\$ | 1.472.560 | 1.167.986 | 1.264.325 | 1.680.309 | 640.218 | 3.144.178 | 1.112.565 | 10.482.140 |
| TOALLITAS PARA DESMAQUILLAR | S/I | S/I (t) | 0,651 | 0,47 | 2,63 | 5,5 | 0,38 | 1,62 | 4,38 | 15,63 |
| | | US\$ | 4.005 | 4.555 | 11.311 | 26.082 | 3.339 | 11.639 | 21.483 | 82.415 |
| VASOS Y PLATOS DESECHABLES | S/I | S/I (t) | 65,354 | 48,52 | 48,27 | 69,88 | 85,23 | 49,7 | 90,83 | 457,78 |
| | | US\$ | 302.870 | 173.416 | 169.994 | 270.931 | 318.712 | 183.374 | 345.366 | 1.764.662 |
| TOTAL MENSUAL | | | 406.204.170 | 436.988.458 | 489.583.554 | 394.384.087 | 493.901.482 | 455.297.011 | 446.519.502 | 3.122.878.263 |

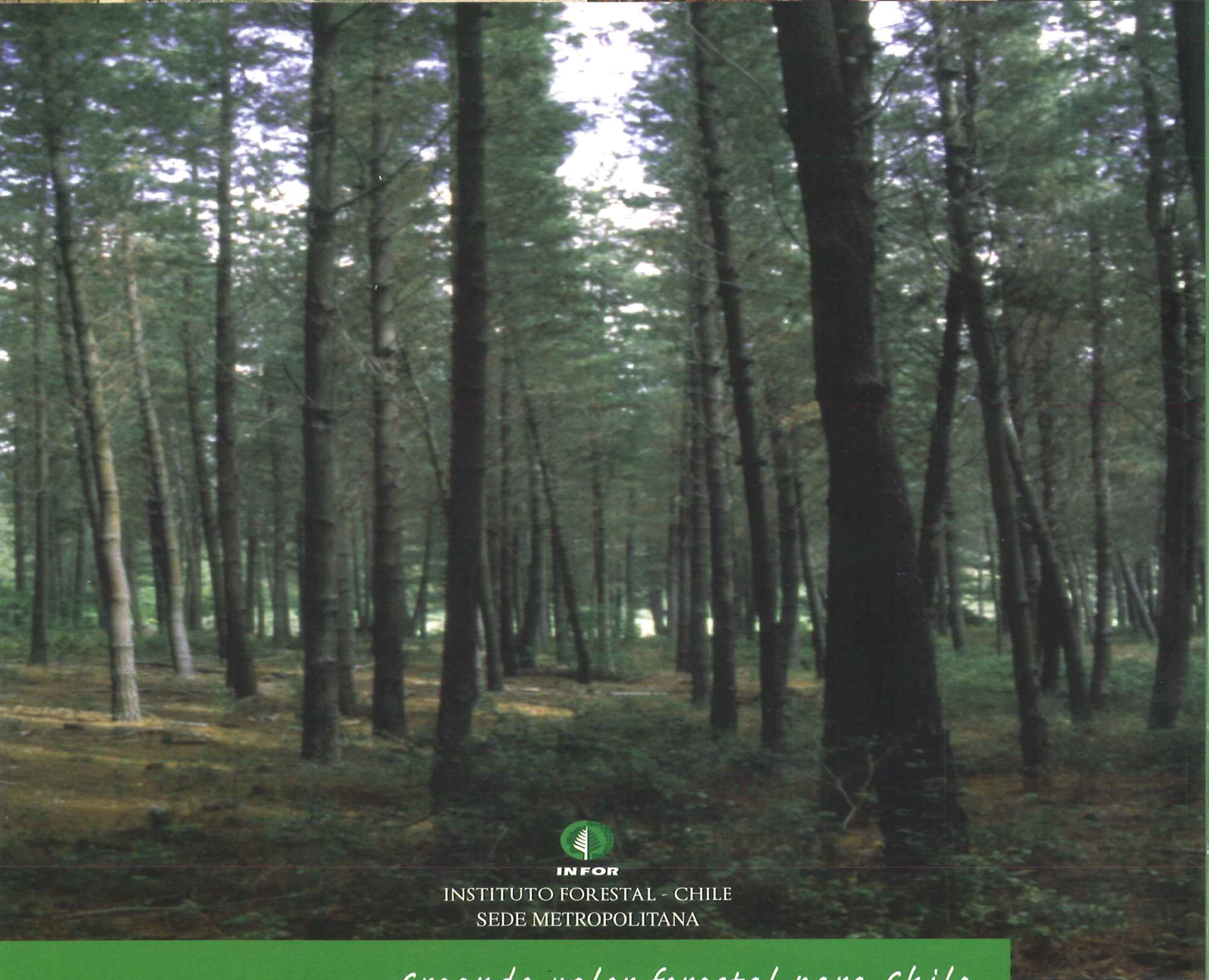

INFOR

INSTITUTO FORESTAL - CHILE
SEDE METROPOLITANA

Creando valor forestal para Chile

OFICINA DIAGUITAS Km. 5 costado aeródromo La Florida, La Serena. Fono/Fax: (56-51) 543627

SEDE METROPOLITANA Sucre 2397, Ñuñoa. Santiago. Fono: (56-2) 3667100. Fax: (56-2) 3667131

SEDE BIO BIO Camino a Coronel Km. 7,5, Concepción. Fono/Fax: (56-41) 2853260

SEDE VALDIVIA Fundo Teja Norte s/n, Valdivia. Fono: (56-63) 335200. Fax: (56-63) 218968

OFICINA PATAGONIA Camino Coyhaique Alto Km. 4, Coyhaique. Fono: 098831860

www.infor.cl

oirs@infor.cl